

Kindai Hospital Today

金沢大学病院ニュース

平成13年9月20日発行 金沢大学医学部附属病院 〒920-8641 金沢市宝町13-1 TEL076-265-2000

Kindai Hospital Today

第2号

2001

病棟移転特集号



新病棟の屋上から見た角間方面



金沢港方面



金沢駅方面

せまる病棟移転

【各診療科の移転先・移転日】

本院の病棟移転日は、平成13年9月22日(土)、23日(日)、24日(月)振替休日の3日間、がん研究所附属病院の移転日は9月30日(日)に実施します。各診療科の移転先・移転日は、次の日程により行います。

【患者及び物品の移送スケジュール】

病棟への移転は、原則として午前中は入院患者の手荷物及び各診療科の物品の移送を行い、午後は患者さんの移送を行います。ただし、患者さんの夕食等の関係上患者移送は午後4時まで完了したいため、一部の診療科においては午前から患者さんの移送を行います。各診療科の患者及び物品の移送は、次のスケジュールにより順次行いますが、移転を計画どおり進めるには事前をお願いしている担当業務を各自が責任をもって実行することです。皆様のご協力をお願いします。

待望の新病棟がついに完成し、もうすぐ全病棟の移転及びがん研究所附属病院の移転が始まります。本院が開院してから初めての大規模な移転となりますが、ほとんどの職員は、初めての経験となります。このため移転実行委員会では、全職員参加による移転を決定しております。職員一丸となつて限られた日数・時間に無事移転を完了し、新病棟での診療・管理運営に全力をあげましょう。

もうすぐ病棟移転

〈診療科別移転先・移転日一覧〉

期間：平成13年9月22日(土)～平成13年9月24日(月)，平成13年9月30日(日)

| | | | | 新 病 棟 | | | 備 考 |
|-------|-------|-------|-------|---------------|--------------|-------------|---------------|
| 14:00 | 15:00 | 16:00 | 17:00 | エレベータ 番 号 | 経 路 棟 階 階 | 病 床 数 | |
| | | | | 西19 中央9～15 | 西 1→ 3 | 16 | |
| | | | | | 西 1→ 6 | 50 | |
| | | | | | 西 1→ 6 | | |
| | | | | | 西 1→ 4 | 9 | 術後重症 |
| | | | | 西19 中央9～15 | 西 1→ 3 | 33 | |
| | | | | | 西 1→ 3 | | |
| | | | | | 西 1→ 4 | 1 | 術後重症 |
| | | | | 西19 中央9～15 | 西 1→ 10 | 40 | |
| | | | | | 西 1→ 10 | | |
| | | | | 東18 中央9～15 | 東 1→ 10 | 29 | |
| | | | | 東18 中央9～15 | 東 1→ 10 | 20 | |
| | | | | 西19 中央9～15 | 西 1→ 2 | 35 | |
| | | | | | 西 1→ 2 | | |
| | | | | 西19 中央9～15 | 西 1→ 2 | 10 | |
| | | | | 中央 中央 | 西 1→ 10 | 2 | |
| | | | | | 西 1→ 9 | 2 | |
| | | | | 中央9～12 | 西 1→ 4 | 8 | CCU(2) ICU(6) |

| 14:00 15:00 16:00 17:00 | | | | 新 病 棟 | | | 備 考 | |
|-------------------------|----|----|----|---------------|--------------|----------|-----|-------------------|
| 0 | 30 | 30 | 30 | エレベータ 番 号 | 経 路 棟 階 階 | 病 床 数 | | |
| | | | | 東18 中央9～15 | 東 1→ | 8 | 50 | |
| | | | | | 東 1→ | 9 | 22 | |
| | | | | 東18 中央9～15 | 東 1→ | 9 | 20 | |
| | | | | | 東 1→ | 7 | 50 | |
| | | | | 東18 中央9～15 | 東 1→ | 6 | 48 | |
| | | | | | 東 1→ | 6 | | |
| | | | | 東18 中央9～15 | 東 1→ | 2 | 14 | |
| | | | | | 東 1→ | 2 | | |
| | | | | | 北 | 1 | 46 | |
| | | | | | 北 | 1 | | |
| | | | | 中央9～12 | 東 1→ | 2 | 4 | 西2F（脳外） から東2Fへ |
| | | | | 中央9～12 | 東 1→ | 2 | 6 | |
| | | | | 東18 中央9～15 | 東 1→ | 2 | 18 | |

| 診療科名等 | | 第一外科 | | | | 泌尿器科 | | 耳鼻咽喉科 | 皮膚科 | 神経内科 | 脳神経外科 | 歯科口腔外科 | 特別室 | 集中治療部 | 第一内科 | 第二内科 | 中央管理科 | 第三内科 | 神経科 | 精神科 | 麻酔科蘇生科 | R-1病棟 | 放射線核医学 | 第二外科 | | | | 小児科 | 無菌病科 | 眼科 | 産科婦人科 | 周産母子センター | 整形外科 | がん研究所附属病院 | | | | | | | | | | | | | | | | |
|-------|-----|------|----|----|---|------|----|-------|-----|------|-------|--------|-----|-------|------|------|-------|------|-----|-----|--------|-------|--------|------|----|----|----|-----|------|---------|-------|----------|------|-----------|----|---|----|---|----|----|---|---|----|---|---------|----|-------|----|---|-------|
| 新病棟階 | 病棟 | 1 | 1 | 2 | 1 | 1 | 2 | 2 | 1 | 2 | 1 | 2 | 3 | 2 | 2 | 2 | 臨床研究棟 | 6 | 6 | 6 | 6 | 1 | 2 | 3 | 5 | 5 | 5 | 5 | 3 | 中央診療棟4階 | 3 | 1 | 2 | 3 | 3 | 5 | 3 | 5 | 3 | 1 | 1 | 2 | 2 | 1 | 中央診療棟4F | 2 | 2 | 3 | 3 | がん研病院 |
| | 階 | 1 | 1 | 1 | 1 | 6 | 6 | 6 | 3 | 3 | 6 | 2 | 5 | 5 | 2 | 5 | 6 | 4 | 5 | 5 | 6 | 6 | 3 | 3 | 3 | 3 | 4 | 3 | 4 | 5 | 6 | 2 | 2 | 2 | 2 | 2 | 1 | 3 | 5 | 4 | 4 | 4 | 4 | 4 | 4 | 4 | がん研病院 | | | |
| * | 病床数 | 16 | 18 | 32 | 9 | 7 | 26 | 1 | 14 | 26 | 29 | 14 | 23 | 12 | 10 | 1 | 1 | 4 | 50 | 22 | 20 | 50 | | 7 | 34 | 14 | 23 | 23 | 4 | 5 | 18 | 35 | 10 | 5 | 21 | 4 | 26 | | 41 | 26 | 4 | 1 | 16 | | 2 | 30 | 20 | 40 | | |

[illegible]

* 病床数は新病棟に移転して増となる場合は現有病床数を、減となる場合は新病棟での病床数を記載してあります。

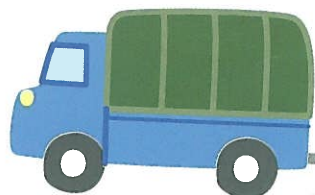

『がん研究所附属病院と統合；これから宜しく』

がん研究所附属病院々長 澤 武 紀 雄



学の附置研病院や分院を統合するように指導してきました。本院の再建築は永年の悲願でしたが、本

学では仲間への移転という大きなプロジェクトを抱えていることもあり、文部科学省に対する申請が遅れがちでした。しかし、がん研附属病院が統合に合意したことは、上述の文部科学省の推進する方針に一致したことより、本院の再建築計画の採用順位がかなり繰り上がったとも聞いています。元来の計画では東病棟は1期、西東棟は2期工事として予定されていたが、殆んど同時に完成し、私共を含めて全科が一斉に最新鋭の医療設備と機器を備えた新病棟で働けるようになり、大変喜んでいました。

同じ敷地内で巨大な病院を再建築することには様々な困難を伴い、遅れることはあつても早まることは稀だと思われれます。学内外で本院の再建築の推進に関わつた方々に感謝すると共に、今後予定されている中央診療棟、外来診療棟さらには研究棟などの整備が順調に進むよう、さらなるご支援をお願い申し上げます。

がん研附属病院の沿革は、昭和15年に設置された結核研究所に昭和22年7月に診療部門が増設されたことに始まり、当初金沢市野町界隈に位置していたが、昭和42年4月に現在地（米泉町）に新築されました。同年6月結核研究所ががん研究所に改称され、それに伴ないがん研究所附属病院として我が国に多い消化器系のがんの早期診断と治療を中心として着実な成果を挙げてきました。私自身の着任は昭和58年で、約18年間経過しましたが、病院としては54年間、約半世紀余りの歴史を閉じることになり、この間に尽力いただいた歴代の各分野の職員の方々にこの紙面を借りて厚くお礼を申し上げます。

我が国では数年前から21世紀に向けて、医療ビッグバンが始まったといわれ、医療の機能分化を目的とした病院の再編成、介護保険制度の発足、遺伝子治療や移植における医療倫理、医療事故と危機管理、在院日数短縮を目的としたクリニカルパス（治療計画書）やDRG／PPS（包括支払方式）の導入など医療をめぐる様々な分野で新しい問題が生じています。一方で、ヒトゲノム全解読に象徴されるように近年の生命科学の進歩は目覚ましいものがあり、基礎医学の研究が直ちに新たな診断法や治療法の進歩に反映される時代を迎え、基礎と臨床部門が連携して、いわゆるトランスレーショ

ナリリサーチを推進し、先端医療開発を飛躍的に発展させることが期待されています。この様な面からもがん研附属病院を統合して、金沢大学の医療や医学研究の施設と人員を集中させ、その機能を充実させることは、時宜に適切であると思われます。さらに、医学部やがん研の基礎分野だけでなく、薬学部も加わっていたとき、本院と協力・連携して、金沢大学の医薬センターを形成し、本院がそのコアとして発展していくことを切望します。

新病院完成を機に10月1日より臓器別外来診療体制に移行し、一般の患者には内容が判かり難い従来の番号付の内科や外科の呼称が廃止され、臓器・専門別に運営されることとなります。この様な体制への移行は多くの市中病院でも既に実施されており、遅きに失した感もありますが、高度な先進医療を提供し、先端医療を推進する使命を有する大学病院では必須なことと思われまふ。しかし、現実には専門領域が重複しており、今後この様な重複は漸次解消されるとしても、内科、外科いづれにおいても科長(教授を初めとして、ポストが不足しています。同様な問題は、大学院重点化などに伴なつて人員の増設された一部の大学を除いて、我が国の国立大学病院では共通の悩みですが、これに向けた人員整備が行われないと、真の臓器・専門別診療体制の確立は、実現困難であり、文部科学省の英断を期待します。

本院では数年前に複数の診療科をローテーションし、幅の広い視野をもった臨床医を養成しようとして、卒後初期臨床研修プログラムが作成されたが、実際にはストリート入局のみで、不完全な形でしか実施されていません。周知のごとく、厚生労働省は2年間の卒後臨床研修必修化を平成16年度より実施することを決めており、本院でも卒後臨床研修センターが設立され、それに対応した新規なプログラムを関連病院とも協議して作成中であると聞いていますが、金沢大学に多くの研修医を集めるためにも魅力ある研修プログラムを用意することは極めて重要であります。さらに、平成16年を待たずに（内科、外科だけでも）全員の非入局ローテーションを実施し、その経験に基づいて、プログラムの見直しと修正を行い、より充実した臨床研修が可能な体制を推進することは、金沢大学医学部の発展にとっても必須な課題であると思います。また、3年目からは各診療科に所属し、多くは大学院に進学することになると予想されるが、3年目以後の関連病院への出向や就職についても内科、外科でそれぞれ統一的な協議会を設けて、運営していくことは、本学医学部の一層の飛躍を図る上のみならず、臓器・専門別診療体制を確立する上でも必要なことであると思います。



〈患者及び物品の移送スケジュール表〉

移転日 平成13年9月22日(土)

| | | | | | | | | 新 病 棟 | | | 備 考 |
|---|----|----|----|----|----|----|----|----------------------|--------|-----|------|
| :00 11:00 12:00 13:00 14:00 15:00 16:00 17:00 | | | | | | | | エ ー リ ー | 経 路 | 病 数 | |
| 30 | 30 | 30 | 30 | 30 | 30 | 30 | 30 | 番 号 | 棟 階 階 | | |
| | | | | | | | | 西19 東18 中央9～15 | 西 1→ 8 | 50 | |
| | | | | | | | | | 西 1→ 8 | | |
| | | | | | | | | | 西 1→ 8 | | |
| | | | | | | | | | 東 1→ 5 | 21 | |
| | | | | | | | | | 西 1→ 4 | 4 | 術後重症 |
| | | | | | | | | 東18 中央9～15 | 東 1→ 3 | 26 | |
| | | | | | | | | 東18 中央9～15 | 東 1→ 3 | 4 | |
| | | | | | | | | 西19 中央9～15 | 西 1→ 9 | 41 | |
| | | | | | | | | 西19 東18 中央9～15 | 東 1→ 5 | 26 | |
| | | | | | | | | | 西 1→ 5 | 4 | |
| | | | | | | | | | 西 1→ 5 | | |
| | | | | | | | | | 西 1→ 5 | 19 | |
| | | | | | | | | | 西 1→ 5 | | |
| | | | | | | | | 西19 東18 中央9～15 | 東 1→ 5 | 2 | |
| | | | | | | | | | 西 1→ 7 | 50 | |
| | | | | | | | | | 西 1→ 7 | | |
| | | | | | | | | | | | |
| | | | | | | | | | | | |

| 診療科名 | 現 病 棟 | | | | | | | | | | | | | | | | 新 病 棟 | | | | 備 考 | | |
|-------------|--------|---|-----|--------------|-----|----|------|------|-------|-------|-------|-------|-------|-------|-------|-------|--------------|---------------|---|-------------|-----|----|---------------|
| | 病棟 | 階 | 病床数 | エレベータ 番 号 | 経 路 | | 8:00 | 9:00 | 10:00 | 11:00 | 12:00 | 13:00 | 14:00 | 15:00 | 16:00 | 17:00 | エレベータ 番 号 | 棟 | 階 | 病 床 数 | | | |
| | | | | | 階 | 階 | 30 | 30 | 30 | 30 | 30 | 30 | 30 | 30 | 30 | 30 | | | | | | 30 | |
| 第 一 外 科 | 1 | 1 | 16 | | | 1→ | | | | | | | 30 | | | | | 西19 中央9～15 | 西 | 1→ | 3 | 16 | 50 |
| | 1 | 1 | 18 | | | 1→ | | | | | | | 30 | | | | | | 西 | 1→ | 6 | | |
| | 2 | 1 | 32 | | | 1→ | | | | | | | 30 | 30 | | | | | 西 | 1→ | 6 | | |
| | 1 | 1 | 9 | | | 1→ | | | | | | | 30 | 30 | | | | | 西 | 1→ | 4 | 9 | |
| 泌 尿 器 科 | 1 | 6 | 7 | 1 | 6→ | 1 | | | | | | | | | | 30 | | 西19 中央9～15 | 西 | 1→ | 3 | | 33 |
| | 2 | 6 | 26 | 2・3 | 6→ | 1 | | | | | | | | | | 30 | | | 西 | 1→ | 3 | | |
| | 2 | 6 | 1 | 2・3 | 6→ | 1 | | | | | | | | | | 30 | | | 西 | 1→ | 4 | 1 | |
| 耳 鼻 咽 喉 科 | 1 | 3 | 14 | 1 | 3→ | 1 | | | | | | | | 30 | | | | 西19 中央9～15 | 西 | 1→ | 10 | | 40 |
| | 2 | 3 | 26 | 2・3 | 3→ | 1 | | | | | | | | 30 | | | | | 西 | 1→ | 10 | | |
| 皮 膚 科 | 1 | 6 | 29 | 1 | 6→ | 1 | | | | | | | | | | 30 | | 東18 中央9～15 | 東 | 1→ | 10 | 29 | |
| 神 経 内 科 | 2 | 2 | 14 | 2・3 | 2→ | 1 | | | | | | | 30 | | | | | 東18 中央9～15 | 東 | 1→ | 10 | 20 | |
| 脳 神 経 外 科 | 2 | 5 | 23 | 2・3 | 5→ | 1 | | | | | | | 30 | 30 | | | | 西19 中央9～15 | 西 | 1→ | 2 | | 35 |
| | 3 | 5 | 12 | 4・5 | 5→ | 1 | | | | | | | 30 | 30 | | | | | 西 | 1→ | 2 | | |
| 歯 科 口 腔 外 科 | 2 | 2 | 10 | 2・3 | 2→ | 1 | | | | | | | 30 | | | | | 西19 中央9～15 | 西 | 1→ | 2 | 10 | |
| 特 別 室 | 2 | 5 | 1 | 2・3 | 5→ | 1 | | | | | | | | | | | | 中央 中央 | 西 | 1→ | 10 | 2 | |
| | 2 | 6 | 1 | 2・3 | 6→ | 1 | | | | | | | | | | 30 | | | 西 | 1→ | 9 | 2 | |
| 集 中 治 療 部 | 臨 床 | 1 | 4 | | | 1→ | | | | | | | 30 | | | | | 中央9～12 | 西 | 1→ | 4 | 8 | CCU(2) ICU(6) |

移転日 平成13年9月23日(日)

| | | | | | | | | 新 病 棟 | | | 備 考 |
|-------|-------|-------|-------|-------|-------|-------|--|---------------|--------------|----------|-----|
| | | | | | | | | エレベータ 番 号 | 経 路 棟 階 階 | 病 床 数 | |
| 11:00 | 12:00 | 13:00 | 14:00 | 15:00 | 16:00 | 17:00 | | 東18 中央9～15 | 東 1→ 4 | 50 | |
| | | | | | | | | | | | |
| | | | | | | | | | | | |
| | | | | | | | | | | | |
| | | | | | | | | | | | |
| | | | | | | | | | | | |
| | | | | | | | | | | | |
| | | | | | | | | | | | |
| | | | | | | | | | | | |
| | | | | | | | | | | | |
| | | | | | | | | | | | |
| | | | | | | | | | | | |
| | | | | | | | | | | | |
| | | | | | | | | | | | |
| | | | | | | | | | | | |
| | | | | | | | | | | | |
| | | | | | | | | | | | |
| | | | | | | | | | | | |
| | | | | | | | | | | | |
| | | | | | | | | | | | |
| | | | | | | | | | | | |
| | | | | | | | | | | | |
| | | | | | | | | | | | |
| | | | | | | | | | | | |
| | | | | | | | | | | | |
| | | | | | | | | | | | |
| | | | | | | | | | | | |
| | | | | | | | | | | | |
| | | | | | | | | | | | |
| | | | | | | | | | | | |
| | | | | | | | | | | | |
| | | | | | | | | | | | |
| | | | | | | | | | | | |
| | | | | | | | | | | | |
| | | | | | | | | | | | |
| | | | | | | | | | | | |
| | | | | | | | | | | | |
| | | | | | | | | | | | |
| | | | | | | | | | | | |
| | | | | | | | | | | | |
| | | | | | | | | | | | |
| | | | | | | | | | | | |
| | | | | | | | | | | | |
| | | | | | | | | | | | |
| | | | | | | | | | | | |
| | | | | | | | | | | | |
| | | | | | | | | | | | |
| | | | | | | | | | | | |
| | | | | | | | | | | | |
| | | | | | | | | | | | |
| | | | | | | | | | | | |
| | | | | | | | | | | | |
| | | | | | | | | | | | |
| | | | | | | | | | | | |
| | | | | | | | | | | | |
| | | | | | | | | | | | |
| | | | | | | | | | | | |
| | | | | | | | | | | | |
| | | | | | | | | | | | |
| | | | | | | | | | | | |
| | | | | | | | | | | | |
| | | | | | | | | | | | |
| | | | | | | | | | | | |
| | | | | | | | | | | | |
| | | | | | | | | | | | |
| | | | | | | | | | | | |
| | | | | | | | | | | | |
| | | | | | | | | | | | |
| | | | | | | | | | | | |
| | | | | | | | | | | | |
| | | | | | | | | | | | |
| | | | | | | | | | | | |
| | | | | | | | | | | | |
| | | | | | | | | | | | |
| | | | | | | | | | | | |
| | | | | | | | | | | | |
| | | | | | | | | | | | |
| | | | | | | | | | | | |
| | | | | | | | | | | | |
| | | | | | | | | | | | |
| | | | | | | | | | | | |
| | | | | | | | | | | | |
| | | | | | | | | | | | |
| | | | | | | | | | | | |
| | | | | | | | | | | | |
| | | | | | | | | | | | |
| | | | | | | | | | | | |
| | | | | | | | | | | | |
| | | | | | | | | | | | |
| | | | | | | | | | | | |
| | | | | | | | | | | | |
| | | | | | | | | | | | |
| | | | | | | | | | | | |
| | | | | | | | | | | | |
| | | | | | | | | | | | |
| | | | | | | | | | | | |
| | | | | | | | | | | | |
| | | | | | | | | | | | |
| | | | | | | | | | | | |
| | | | | | | | | | | | |
| | | | | | | | | | | | |
| | | | | | | | | | | | |
| | | | | | | | | | | | |
| | | | | | | | | | | | |

| 診療科名 | 現 病 棟 | | | | | | | | | | | | | | | | 新 病 棟 | | | | 備 考 | | |
|---------|-------|---|-----|--------------|-----|---|------|------|-------|-------|-------|-------|-------|-------|-------|-------|--------------|--------|---------------|-------------|-----|----|-------------------|
| | 病棟 | 階 | 病床数 | エレベータ 番 号 | 経 路 | | 8:00 | 9:00 | 10:00 | 11:00 | 12:00 | 13:00 | 14:00 | 15:00 | 16:00 | 17:00 | エレベータ 番 号 | 経 路 | | 病 床 数 | | | |
| | | | | | 階 | 階 | 30 | 30 | 30 | 30 | 30 | 30 | 30 | 30 | 30 | 30 | | 棟 | 階 | | | 階 | |
| 第 一 内 科 | 6 | 4 | 50 | 7・8 | 4→ | 1 | | | | | | | | | | | | 東18 | 東 1→ | 8 | 50 | | |
| | 6 | 5 | 22 | 7・8 | 5→ | 1 | | | | | | | | | | | | 中央9～15 | 東 1→ | 9 | 22 | | |
| 第 二 内 科 | 6 | 5 | 20 | 7・8 | 5→ | 1 | | | | | | | | | | | | 東18 | 東 1→ | 9 | 20 | | |
| | 6 | 6 | 50 | 7・8 | 6→ | 1 | | | | | | | | | | | | 中央9～15 | 東 1→ | 7 | 50 | | |
| 第 三 内 科 | 2 | 3 | 7 | 2・3 | 3→ | 1 | | | | | | | | | | | | 東18 | 東 1→ | 6 | | 48 | |
| | 3 | 3 | 34 | 2・3 | 3→ | 1 | | | | | | | | | | | | 中央9～15 | 東 1→ | 6 | | | |
| 神 経 科 | 5 | 3 | 14 | 6 | 3→ | 1 | | | | | | | | | | | | 東18 | 東 1→ | 2 | | 14 | |
| | 5 | 4 | | 6 | 4→ | 1 | | | | | | | | | | | | 中央9～15 | 東 1→ | 2 | | | |
| 精 神 科 | 5 | 3 | 23 | 6 | 3→ | 1 | | | | | | | | | | | | | | | 1 | 46 | |
| | 5 | 4 | 23 | 6 | 4→ | 1 | | | | | | | | | | | | | 北 | | 1 | | |
| 麻酔科蘇生科 | 3 | 5 | 4 | 4・5 | 5→ | 1 | | | | | | | | | | | | | 中央9～12 | 東 1→ | 2 | 4 | |
| R I 病 床 | 中央 | | 5 | 臨床 | 地→ | 1 | | | | | | | | | | | | | 中央9～12 | 東 1→ | 2 | 6 | 西2F（脳外） から東2Fへ |
| 放射線核医学 | 3 | 6 | 18 | 4・5 | 6→ | 1 | | | | | | | | | | | | | 東18 中央9～15 | 東 1→ | 2 | 18 | |

〈診療科別移転先・利

期間：平成13年9月22日(土)～平成13年9月24日(月)

| 診療科名等 | | 第一外科 | | | 泌尿器科 | | | 耳鼻咽喉科 | | 皮膚科 | | 神経内科 | | 脳神経外科 | | 歯科口腔外科 | | 特別室 | | 集中治療部 | | 第一内科 | | 第二内科 | | 中央内科 | | 第三内科 | | 神経科 | |
|-------|----|------|----|----|------|---|----|-------|----|-----|----|------|----|-------|----|--------|---|-----|----|-----------------------|----|------|---|------|----|------|---|------|---|-----|--|
| 新病棟階 | 病棟 | 1 | 1 | 2 | 1 | 1 | 2 | 2 | 2 | 1 | 2 | 2 | 3 | 2 | 2 | 2 | 2 | 2 | 2 | 臨 床 研 究 棟 | 6 | 6 | 6 | 6 | 1 | 2 | 3 | 5 | 5 | 5 | |
| | 階 | 1 | 1 | 1 | 1 | 6 | 6 | 6 | 3 | 3 | 6 | 2 | 5 | 5 | 2 | 5 | 6 | 4 | 5 | 5 | 6 | 6 | 3 | 3 | 3 | 4 | 3 | 4 | 3 | | |
| * 病床数 | | 16 | 18 | 32 | 9 | 7 | 26 | 1 | 14 | 26 | 29 | 14 | 23 | 12 | 10 | 1 | 1 | 4 | 50 | 22 | 20 | 50 | | 7 | 34 | 14 | 2 | | | | |

| 新病棟階 | 西 | 西 | 西 | 西 | 西 | 東 | 東 | 西 | 西 | 西 | 西 | 東 | 東 | 東 | 東 | 東 | 東 | 東 | 東 | 東 | 東 | 東 | 東 | 東 | 東 | 東 |
|----------|----|----|---|----|---|------|----|----|----|----|----|---|---|----|----|----|----|---|----|----|---|---|---|---|---|---|
| 階 | 3 | 6 | 4 | 3 | 4 | 10 | 10 | 10 | 2 | 2 | 10 | 9 | 4 | 8 | 9 | 9 | 7 | 9 | 6 | 2 | | | | | | |
| 新病床数 | 16 | 50 | 9 | 33 | 1 | 40 | 29 | 20 | 35 | 10 | 2 | 2 | 8 | 50 | 22 | 20 | 50 | 2 | 48 | 14 | | | | | | |
| 階の色 | 青 | 空 | 緑 | 青 | 緑 | オレンジ | オ | オ | 赤 | 赤 | オ | 黄 | 緑 | 紫 | 黄 | 黄 | 草 | 黄 | 空 | 赤 | | | | | | |
| 9月22日(土) | ○ | ○ | ○ | ○ | ○ | ○ | ○ | ○ | ○ | ○ | ○ | ○ | ○ | ○ | ○ | ○ | ○ | ○ | ○ | ○ | | | | | | |
| 9月23日(日) | | | | | | | | | | | | | | | | | | | | | | | | | | |
| 9月24日(月) | | | | | | | | | | | | | | | | | | | | | | | | | | |
| 9月30日(日) | | | | | | | | | | | | | | | | | | | | | | | | | | |
| 備 考 | | | | | | | | | | | | | | | | | | | | | | | | | | |

* 病床数は新病棟に移転して増となる場合は現有病床数を、減となる場合は新病棟での病床数を示します。

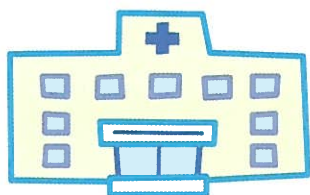

化粧直しに励む幹部
新病棟移転に向け

— 物品の移送
— 患者の移送



| 日付 | 所属・官職 | 氏 名 | 異動内容 |
|-----------|---------------|--------|------|
| 13. 6. 5 | 看護部 看護婦 | 小泉 真理 | 採用 |
| 13. 6. 11 | 旧第一外科医員 (研修医) | 斎藤 健一郎 | 〃 |
| 〃 | 旧第二外科医員 (研修医) | 藤本 悟 | 〃 |
| 〃 | 〃 | 古河 浩之 | 〃 |
| 〃 | 整形外科 医員 (研修医) | 宮田 岳人 | 〃 |
| 〃 | 〃 | 中瀬 順介 | 〃 |
| 〃 | 〃 | 宗廣 鉄平 | 〃 |

我が国では数年前から21世紀グロバールが始まったといわれ、さまざまな病院の再編成、介護保険、在院日数短縮を目的とした療計画書やDRG/PPS入など医療をめぐる様々な変化が生じています。一方では、ヒトされるように近年の生命科学ものがあり、基礎医学の研究法や治療法の進歩に反映されと臨床部門が連携して、い

がん研附属病院の沿革は、た結核研究所に昭和22年7日れたことに始まり、当初金沢いたが、昭和42年4月に現在地へ移転しました。同年6月結核研究所され、それに伴ないがん研究国に多い消化器系のがんの早として着実な成果を挙げてきた昭和58年で、約18年間経過しては54年間、約半世紀余りのり、この間に尽力いただいた方々々にこの紙面を借りて厚く、

様々な困難を伴い、遅れることは稀だと思われま。学由推進に開つた方々に感謝されている中央診療棟、外来診などの整備が順調に進むようお願い申し上げます。

新病棟で働けるようになり、同じ敷地内で巨大な病院を様々な困難を伴い、遅れることは稀だと思われま。学由推進に開つた方々に感謝されている中央診療棟、外来診などの整備が順調に進むようお願い申し上げます。



〈患者及び物品の移送スケジュール表〉

移転日 平成13年9月24日(月)

| 診療科名 | 現病棟 | | | | | 8:00 9:00 10:00 11:00 12:00 13:00 14:00 15:00 16:00 17:00 | | | | | | | | | | | 新病棟 | | | 備考 | | |
|------|-----|---|-----|---------|----|---|----|----|----|----|----|----|----|----|----|----|-----|----------------------|----|----|-----|--------|
| | 病棟 | 階 | 病床数 | エレベータ番号 | 経路 | 階段 | 階段 | 30 | 30 | 30 | 30 | 30 | 30 | 30 | 30 | 30 | 30 | エレベータ番号 | 経路 | | 病床数 | |
| 第二外科 | 1 | 2 | 35 | 1 | 2→ | 1 | | | | | | | | | | | | 西19 東18 中央9～15 | 西 | 1→ | 8 | 50 |
| | 2 | 2 | 10 | 2・3 | 2→ | 1 | | | | | | | | | | | 西 | | 1→ | 8 | | |
| | 3 | 2 | 5 | 4・5 | 2→ | 1 | | | | | | | | | | | 西 | | 1→ | 8 | 21 | |
| | 3 | 2 | 21 | 4・5 | 2→ | 1 | | | | | | | | | | | 東 | | 1→ | 5 | | |
| | 3 | 2 | 4 | 4・5 | 2→ | 1 | | | | | | | | | | | | | 西 | 1→ | 4 | 4 術後重症 |
| 小児科 | 5 | 1 | 26 | | | 1→ | | | | | | | | | | | | 東18 中央9～15 | 東 | 1→ | 3 | 26 |
| 無菌病床 | | | | | | | | | | | | | | | | | | 東18 中央9～15 | 東 | 1→ | 3 | 4 |
| 眼科 | 1 | 5 | 41 | 1 | 5→ | 1 | | | | | | | | | | | | 西19 中央9～15 | 西 | 1→ | 9 | 41 |
| 産婦人科 | 1 | 4 | 26 | 1 | 4→ | 1 | | | | | | | | | | | | 西19 東18 中央9～15 | 東 | 1→ | 5 | 26 |
| | 2 | 4 | 4 | 2・3 | 4→ | 1 | | | | | | | | | | | | | 西 | 1→ | 5 | 4 |
| | 2 | 4 | 1 | 2・3 | 4→ | 1 | | | | | | | | | | | | | 西 | 1→ | 5 | 19 |
| | 1 | 4 | 16 | 1 | 4→ | 1 | | | | | | | | | | | | | 西 | 1→ | 5 | |
| | 中央 | 4 | | 2・3 | 4→ | 1 | | | | | | | | | | | | | | 西 | 1→ | 5 |
| 整形外科 | 2 | 4 | 2 | 2・3 | 4→ | 1 | | | | | | | | | | | | 西19 東18 中央9～15 | 東 | 1→ | 5 | 2 |
| | 2 | 4 | 30 | 2・3 | 4→ | 1 | | | | | | | | | | | | | 西 | 1→ | 7 | 50 |
| | 3 | 4 | 20 | 4・5 | 4→ | 1 | | | | | | | | | | | | | 西 | 1→ | 7 | |

移転日 平成13年9月22日(土)

| 診療科名 | 現病棟 | | | | | 8:00 9:00 10:00 11:00 12:00 13:00 | | | | |
|-----------|-----|---|-----|---------|----|-----------------------------------|----|----|----|----|
| | 病棟 | 階 | 病床数 | エレベータ番号 | 経路 | 30 | 30 | 30 | 30 | 30 |
| 第 一 外 科 | 1 | 1 | 16 | | 1→ | | | | | |
| | 1 | 1 | 18 | | 1→ | | | | | |
| | 2 | 1 | 32 | | 1→ | | | | | |
| | 1 | 1 | 9 | | 1→ | | | | | |
| 泌 尿 器 科 | 1 | 6 | 7 | 1 | 6→ | 1 | | | | |
| | 2 | 6 | 26 | 2・3 | 6→ | 1 | | | | |
| | 2 | 6 | 1 | 2・3 | 6→ | 1 | | | | |
| 耳 鼻 咽 喉 科 | 1 | 3 | 14 | 1 | 3→ | 1 | | | | |
| | 2 | 3 | 26 | 2・3 | 3→ | 1 | | | | |
| 皮 膚 科 | 1 | 6 | 29 | 1 | 6→ | 1 | | | | |
| 神 経 内 科 | 2 | 2 | 14 | 2・3 | 2→ | 1 | | | | |
| 脳神経外科 | 2 | 5 | 23 | 2・3 | 5→ | 1 | | | | |
| | 3 | 5 | 12 | 4・5 | 5→ | 1 | | | | |
| 歯科口腔外科 | 2 | 2 | 10 | 2・3 | 2→ | 1 | | | | |
| 特 別 室 | 2 | 5 | 1 | 2・3 | 5→ | 1 | | | | |
| | 2 | 6 | 1 | 2・3 | 6→ | 1 | | | | |
| 集中治療部 | 臨床 | 1 | 4 | | 1→ | | | | | |

移転日 平成13年9月30日(日)

| 診療科名 | 現病棟 | | | | 8:00 9:00 10:00 11:00 12:00 13:00 14:00 15:00 16:00 17:00 | | | | | | | | | | | 新病棟 | | | | 備考 | | | |
|------|-----|---|-----|---------|---|--|----|--|----|--|----|--|----|--|----|-----|----|--|---------------|----|----|---|-----|
| | 病棟 | 階 | 病床数 | エレベータ番号 | 経路 | | 30 | | 30 | | 30 | | 30 | | 30 | | 30 | | エレベータ番号 | | 経路 | | 病床数 |
| がん病 | | | 40 | | | | | | | | | | | | | | | | 東18 中央9～15 | 東 | 1→ | 4 | 50 |
| | | | | | | | | | | | | | | | | | | | | | | | |
| | | | | | | | | | | | | | | | | | | | | | | | |
| | | | | | | | | | | | | | | | | | | | | | | | |
| | | | | | | | | | | | | | | | | | | | | | | | |
| | | | | | | | | | | | | | | | | | | | | | | | |

移転日 平成13年9月23日(日)

| 診療科名 | 現病棟 | | | | | 8:00 9:00 10:00 11:00 12:00 13:00 | | | | | | |
|--------|-----|---|-----|---------|----|-----------------------------------|----|----|----|----|----|--|
| | 病棟 | 階 | 病棟数 | エレベータ番号 | 経路 | | 30 | 30 | 30 | 30 | 30 | |
| | | | | | 階 | 階 | | | | | | |
| 第一内科 | 6 | 4 | 50 | 7・8 | 4→ | 1 | | | | | | |
| | 6 | 5 | 22 | 7・8 | 5→ | 1 | | | | | | |
| 第二内科 | 6 | 5 | 20 | 7・8 | 5→ | 1 | | | | | | |
| | 6 | 6 | 50 | 7・8 | 6→ | 1 | | | | | | |
| 第三内科 | 2 | 3 | 7 | 2・3 | 3→ | 1 | | | | | | |
| | 3 | 3 | 34 | 2・3 | 3→ | 1 | | | | | | |
| 神経科 | 5 | 3 | 14 | 6 | 3→ | 1 | | | | | | |
| | 5 | 4 | | 6 | 4→ | 1 | | | | | | |
| 精神科 | 5 | 3 | 23 | 6 | 3→ | 1 | | | | | | |
| | 5 | 4 | 23 | 6 | 4→ | 1 | | | | | | |
| 麻酔科蘇生科 | 3 | 5 | 4 | 4・5 | 5→ | 1 | | | | | | |
| R I 病床 | 中央 | | 5 | 臨床 | 地→ | 1 | | | | | | |
| 放射線核医学 | 3 | 6 | 18 | 4・5 | 6→ | 1 | | | | | | |



新病棟移転に向け
化粧直しに励む幹部職員

— 物品の移送
— 患者の移送



人事異動

| 日付 | 所属・官職 | 氏名 | 異動内容 |
|-----------|----------------|-------|--------------|
| 13. 6. 5 | 看護部 看護婦 | 小泉 真理 | 採用 |
| 13. 6. 11 | 旧第一外科医員 (研修医) | 斎藤健一郎 | " |
| " | 旧第二外科医員 (研修医) | 藤本 悟 | " |
| " | " | 古河 浩之 | " |
| " | 整形外科 医員 (研修医) | 宮田 岳人 | " |
| " | " | 中瀬 順介 | " |
| " | " | 宗廣 鉄平 | " |
| 13. 6. 13 | 管理課 監査係員 | 清水 雅美 | 退職 |
| 13. 6. 18 | 旧第二外科医員 (研修医) | 木下 淳 | 採用 |
| 13. 6. 20 | 看護部 看護助手 | 前田 町子 | 退職 |
| 13. 6. 30 | 泌尿器科 助手 | 瀬戸 親 | 退職 新湊市民病院へ |
| " | 眼科 医員 | 田中 伸茂 | 退職 |
| " | 薬剤部 薬剤師 | 松山 貴博 | 退職 |
| 13. 7. 1 | 泌尿器科 助手 | 石浦 嘉之 | 採用 新湊市民病院から |
| " | 総合診療部 助手 | 松倉 知晴 | " 富山県厚生部から |
| " | 眼科 助手 | 瀬川 要司 | 転出 国立金沢病院へ |
| " | 旧第三内科 医員 | 吉見 雄三 | 採用 |
| " | 泌尿器科医員 (研修医) | 松谷 亮 | " |
| " | 麻酔科蘇生科医員 (研修医) | 松久 大希 | " |
| " | 病理部 医員 | 佐藤 保則 | " |
| " | 医事課 事務補佐員 | 小林 裕美 | " |
| 13. 7. 3 | 検査部 検査技師 | 小林佑三子 | " |
| 13. 7. 6 | 検査部 検査技師 | 涼 孝介 | 退職 |
| 13. 7. 9 | 旧第一内科 医員 (研修医) | 富田 俊二 | 採用 |
| " | 泌尿器科 医員 (研修医) | 泉 浩二 | " |
| 13. 7. 10 | 事務部長 | 齋藤信一郎 | 転出 妙高少年自然の家へ |
| " | " | 波多野省三 | 転入 佐賀医科大学から |
| 13. 7. 16 | 歯科口腔外科 医員 | 高櫻 大輔 | 採用 |
| 13. 7. 31 | 皮膚科 医員 | 小松奈保子 | 退職 |
| " | 整形外科 医員 | 萩原 教夫 | " |
| " | 検査部 検査技師 | 蓮本 和美 | " |
| " | 薬剤部 薬剤師 | 桶 展代 | " |
| 13. 8. 1 | 放射線科 医員 | 瀧 圭一 | 採用 |
| " | 検査部 検査技師 | 平口山実可 | " |
| " | 薬剤部 薬剤師 | 尾崎栄二郎 | 転出 医学部へ |

臓器別診療を開始します!!

大学にも附属病院にも生き残りをかけた意識改革が求められています。学生を大切にしない大学は滅び、患者を大切にしない大学病院は廃れます。基礎医学講座名をそのまま診療科名とした第○内科、第○外科の診療科表示は患者の都合を全く無視した不親切な表示であり、これが長年まかり通って来たのは不思議なくらいです。「省益あって、国益なし」と言われないうちに、「科益を抑え、患者益・病院益のため」に大同団結して下さい。これは独立行政法人化を間近にひかえ、当病院が、当病院職員が生き残るためでもあります。

病院長 河崎 一夫

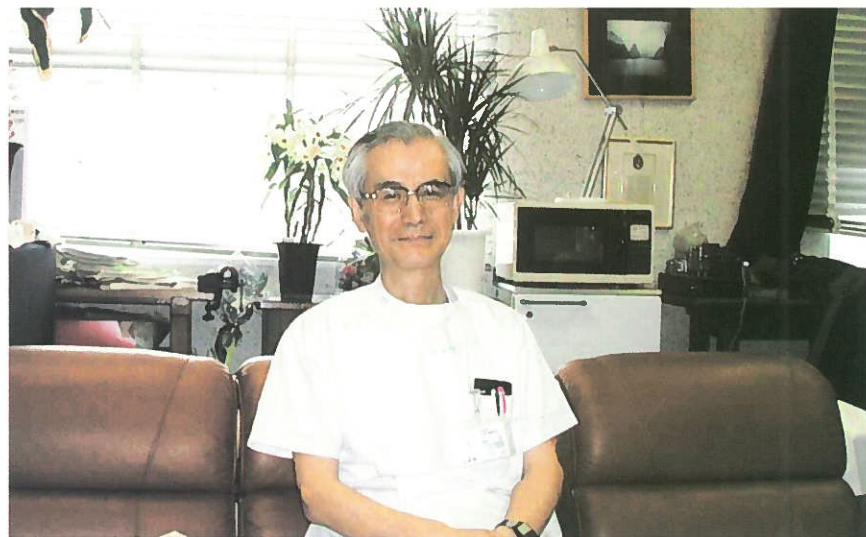

薬 剤 部 か ら

薬剤供給のしくみを知ろう

番外編

9月25日から、一部（製剤部門、TDM部門）を残して薬剤部も新病棟で仕事を始めます。これに伴って、調剤をする場所が外来棟1階から西病棟1階に変わります。病棟スタッフにとっては、お薬を取りに来られる時間がかなり短縮されます。ところが、問題は、外来患者さんです。

この問題について院内で検討した結果、次のように対応します。

1. 平日の外来患者さんのお薬

メッセージにより定期的に、西病棟から現在の外来調剤室にお薬を運びます。お薬は、これまで通り、外来調剤室でお渡しします。10月以降、改装を行い、お薬相談スペースを新設する他、現在玄関に設置されている薬剤師会の「院外処方せん相談コーナー」も移動し、患者さんにとっては便利になります。

2. 休日と時間外の外来患者さんのお薬

休日（約20人）と時間外（約20人）は、患者さん自身（あるいは家族の方）に、西病棟の薬剤部の「時間外窓口」まで取りに来て頂かなければなりません。歩いて2分程度かかります。迷わないように、西病棟までの道しるべをわかりやすく表示します。また、事前に、救急部の前と夜間事務受付に、患者さんへの説明を掲示いたします。休日と時間外の患者さんのほとんどがお一人での来院でないのが救いです。

検査部より

採血管の種類が多いたへんご迷惑をおかけしております

現在、検査部では、分離剤入りの採血管をはじめ抗凝固剤入りなど14種類、さらに容量の違いによって25種類の採血管を使用しています。また、採取ラベルに記載されている容器区分は、診療科用採血を入れると80近くに達しています。これは、測定物質の変性を防ぎ、正確な測定結果を得ると同時に適切な検体採取を行って頂くためです。では、主要な抗凝固剤と使用目的を復習しましょう。

1. ヘパリン（容器区分：HEなど） 抗トロンビン作用を有する強力な抗凝固剤です。
2. フッ化ナトリウム（容器区分：FH, Fキ） 解糖系酵素のエノラーゼを阻害するため血液成分の変化が少なくグルコースの測定に用います。
3. クエン酸ナトリウム（中性） 血液と等張なため赤沈や血漿を用いる血液凝固検査に用います。
4. EDTA-2Na, EDTA-2K 血小板保存能が良く血球形態に変化を与えることが少ないため血球数やホルモンなど多くの方面に用います。
5. アプロチニン（トラジノール） EDTA-2Na（容器区分：DG, DP） 蛋白分解酵素阻害剤が添加されておりHANP, BNP, PTHrP, IRGに用います。

血液と抗凝固剤を混ぜるときは強く振ると溶血しますので、軽く振るか転倒混和をお願いします。

このほか、光による分解を防ぐための遮光採血や専用伝票の添付をお願いしている項目もあります。さらに、検査部への搬送についても冷却または冷却厳禁など細かな取り決めがあります。詳細については“金沢大学臨床検査マニュアル”平成12年4月や平成13年3月に各診療科に配布いたしました採血管一覧表をご覧になって下さい。

正確な検査結果を出すためにご協力をお願いいたします。

思われます。それが一度に行われると言うんですから大変です。しかし我々職員としては、一人一人が『この歴史的イベントに参加できるんだ!』と言う自負と誇りを持って、力を合わせ、必ずや大成功裏に終わらせましょうという願いを込めて、編集後記とさせていただきます。

富田勝郎・岡田俊英

本号は『病棟移転、がん研究所附属病院統合、臓器別診療外来開始』特集号とさせていただきます。記事を投稿頂いた皆様には、次号以降の掲載となりますことをお詫び申し上げます。

病棟移転、がん研究所附属病院統合、臓器別診療外来各々一つずつを取ってみても、当病院において歴史的な大イベントとして位置づけられる事柄と