

# 金沢大学概要

昭和62年度

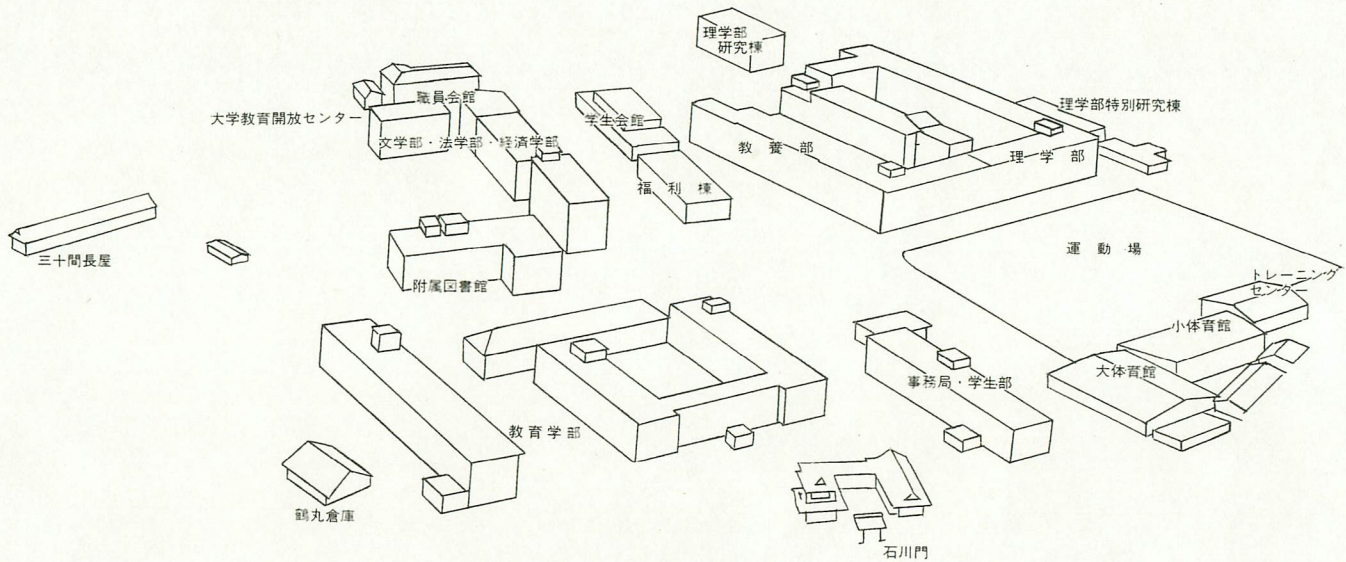





丸の内地区

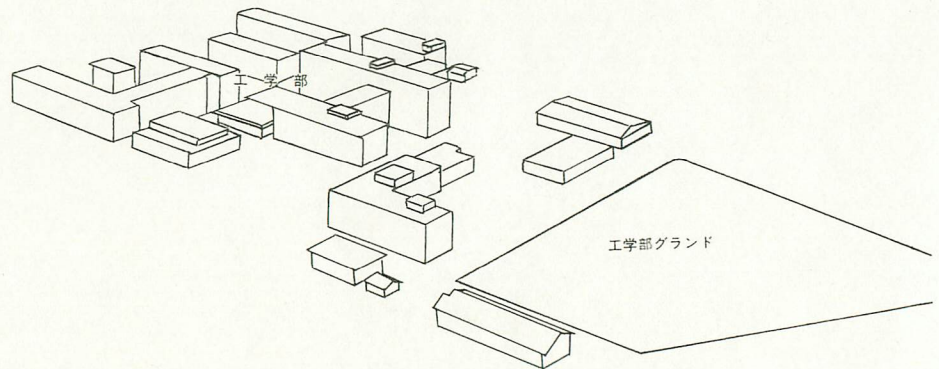
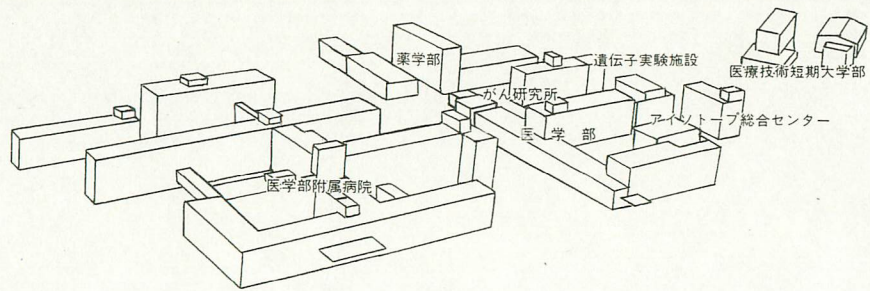



宝町地区



小立野地区

## 目次

◎沿革	1
◎組織	2
◎役職員	4
◎職員数	5
◎学部・教養部	6
○学科・課程及び講座・学科目	8
○学生定員・現員	10
○卒業者就職状況	10
◎大学院	11
◎専攻科・別科	12
◎附属学校	12
◎外国人教師	13
◎外国人留学生	13
◎海外派遣留学生	14
◎奨学生	14
◎学生寮	15
◎附置研究所	15
◎附属病院	15



事務局・学生部

◎附属図書館	17
◎医療技術短期大学部	18
◎定期出版物	19
◎歳入・歳出	20
◎土地・建物	21
◎建物等配置	22
◎所在略図	30
◎部局所在地及び電話番号	32

表紙の写真は、1787年(天明7年)に建築された金沢城石川門で現在、重要文化財に指定されている。

# 沿革

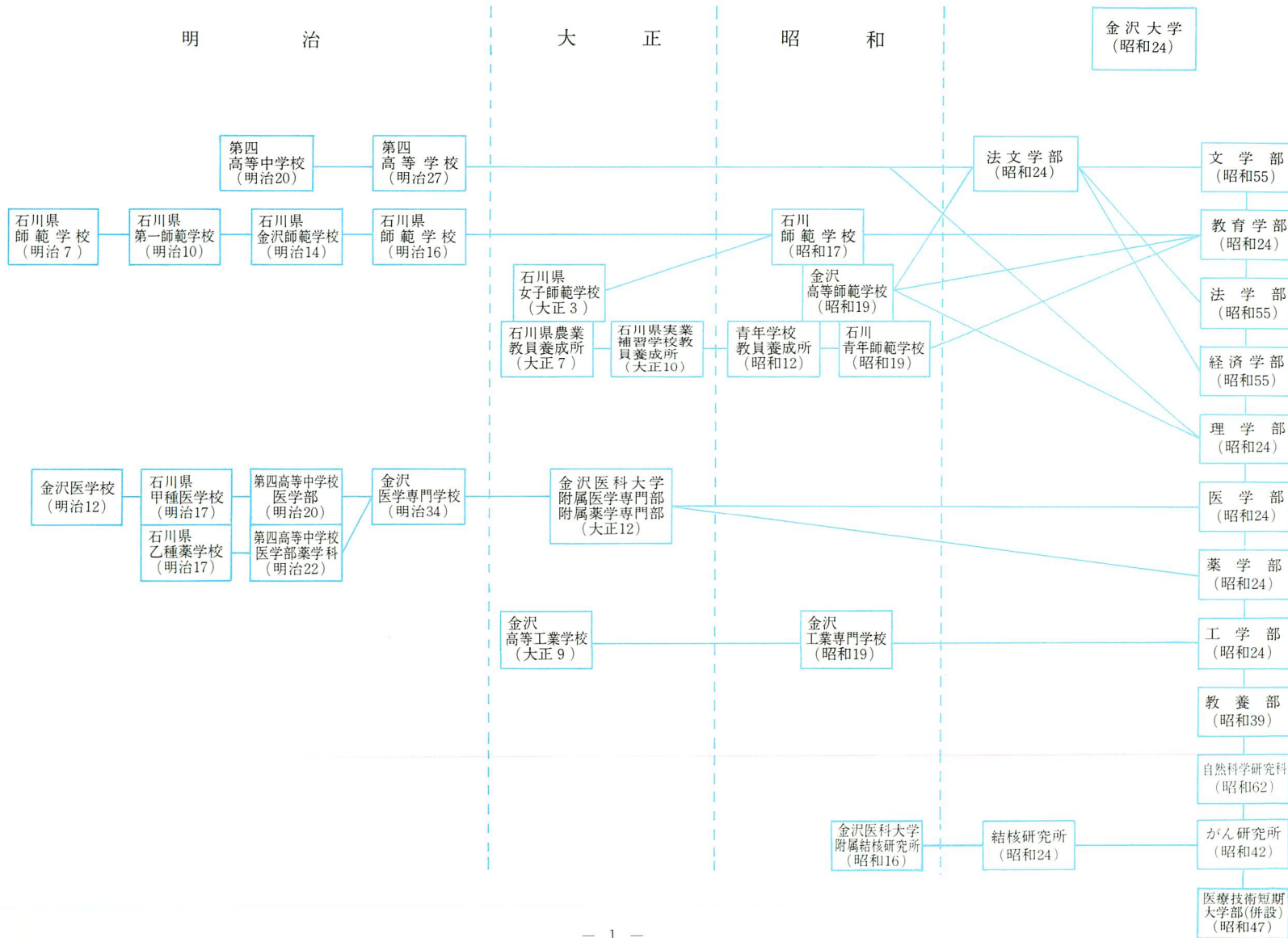

# 組織

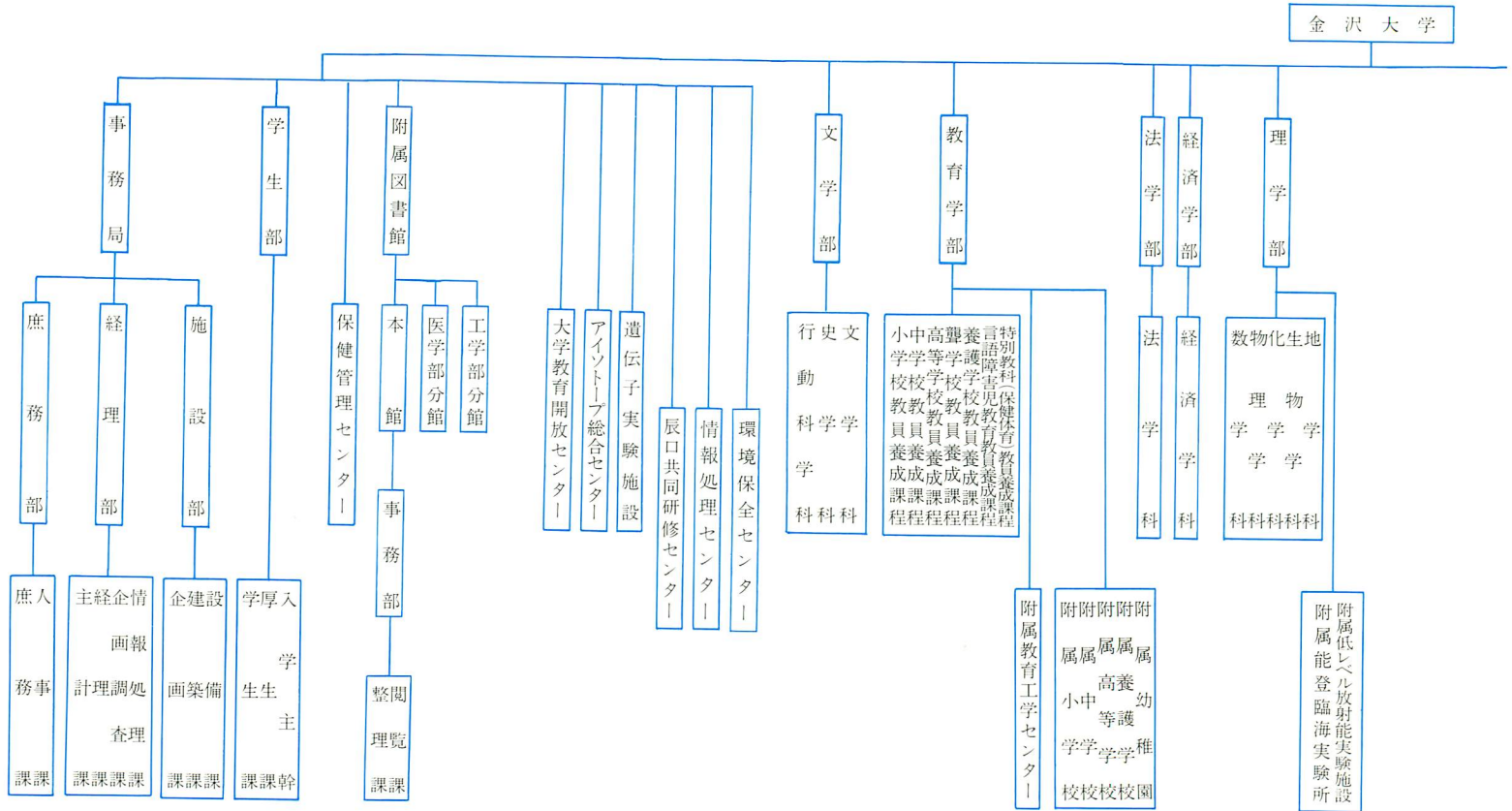



(昭和62年4月1日現在)

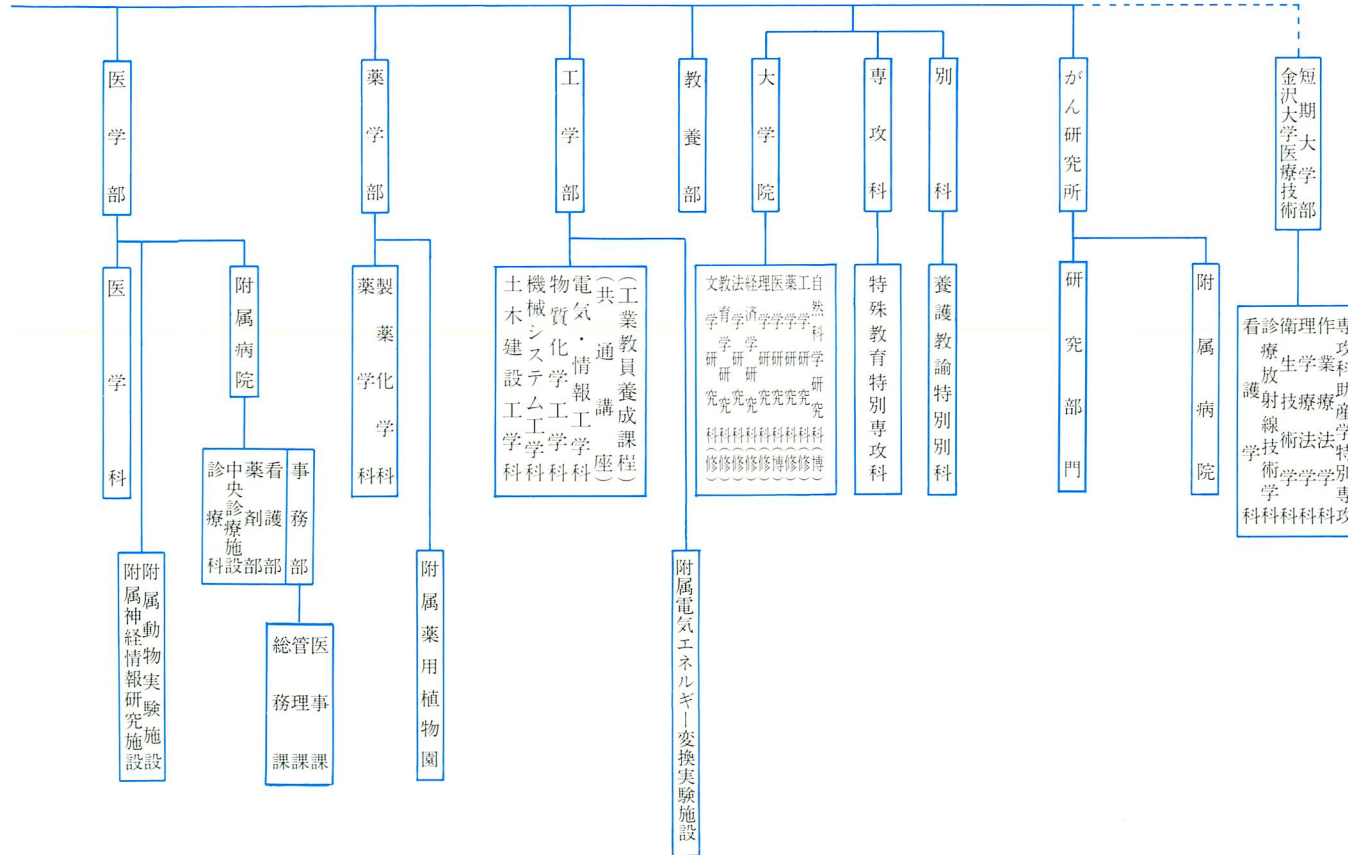

# 役員

(昭和62年4月1日現在)

●学		局長	本後	陣藤	良英	平夫
●事	務	局長	荻古	賀野	純良	弘二
●庶	務	局長	浅森	村山	次広	二郎
●人	事	局長	森小	島田	俊	志亮
●経	理	局長	石霜	田島	弘	夫豊
●主	計	局長	永大	島内	貫吉	昌一
●経	理	局長	尾佐	木山	軍一	寛三
●企	画	課長	忠横	原水	郁武	三男
●情	報	課長	永清	田崎	亮	治步
●施	設	課長	竹金	中本	幸哲	郎夫
●企	画	課長	藤相	沢山	久良	祐肇
●建	築	課長	米尾	田田	十孝	夫昌
●設	備	課長	古久	田山	欣忠	八臣
●学	生	部長	亀佐	木田	吉	一典
●学	生	部長	吉平	田井	英裕	男博
●学	生	部長	高瀬	澤風	哲俊	二夫
●厚	入	幹事	河久	地本	明茂	夫茂
●保	健	所長				
●附	属	部長				
	"	部長				
	"	部長				
	"	部長				
	"	部長				
●大	学	所長				
●ア	イ	所長				
●遺	伝	所長				
●辰	口	所長				
●情	報	所長				
●環	境	所長				
●文	学	部長				
●教	育	部長				
	"	部長				
	"	部長				

教	育	部	附	属	小	学	校	長	真	行	寺	功
"	"	"	"	"	中	学	校	長	森	田	野	男
"	"	"	"	"	高	等	学	校	卯	野	崎	二
"	"	"	"	"	養	護	学	校	岡	真	行	夫
"	"	"	"	"	幼	稚	園	長	真	餅	寺	功
●法	学	部	長	附	属	学	校	事	行	谷	功	平
●経	济	学	部	長	附	属	学	校	真	中	平	彦
●理	学	部	長	附	属	学	校	事	野	中	男	実
文学部	法	学	部	事	務	長	附	属	藤	田	雄	夫
●理	学	部	長	附	属	学	校	事	昌	中	久	志
"	事	務	長	附	属	学	校	事	寺	原	喜	外
"	附	属	臨	海	実	験	所	長	鈴	木	範	喜
"	低	レ	ベ	ル	放	射	能	実	寺	田	喜	久
●医	学	部	長	附	属	学	校	事	山	本	信	秀
"	事	務	長	附	属	学	校	事	市	村	郎	夫
"	附	属	病	院	長	附	属	学	市	部	信	滋
"	事	務	部	長	附	属	学	市	服	宗	博	美
"	總	務	課	長	附	属	学	高	高	坂	稔	博
"	管	理	課	長	附	属	学	高	櫻	井	美	六
"	医	事	課	長	附	属	学	山	根	内	夫	男
"	附	属	神	經	情	報	研	究	根	岸	正	晃
"	附	属	動	物	実	験	施	設	宮	崎	逸	保
●薬	学	部	長	附	属	学	校	事	五	小	靖	喜
"	事	務	長	附	属	学	校	事	小	津	正	富
"	附	属	薬	用	植	物	園	長	柴	原	一	雄
●工	学	部	長	附	属	学	校	事	松	島	磨	夫
"	事	務	長	附	属	学	校	事	松	原	二	男
"	附	属	電	気	エ	ネ	ル	ギ	別	所	謙	繁
●教	養	部	長	附	属	学	校	事	定	塚	茂	基
"	事	務	長	附	属	学	校	事	春	木	正	行
●自	然	科	学	研	究	科	長	附	青	野	一	幸
●が	ん	研	究	所	長	附	属	学	波	田	義	平
"	事	務	長	附	属	学	校	事	上	伊	正	良
"	附	属	病	院	長	附	属	学	磨	陣	正	義
●医	療	技	術	短	期	大	学	部	本	本	良	克
"	主	務	長	附	属	学	校	事	岡	水	幸	夫
"	事	務	長	附	属	学	校	事	水	上	夫	

# 職員数

## ●定員

(昭和62年度)

学 長	教 授	助 教 授	講 師	助 手	教 諭	養護教諭	その他の職員	計
1	360	297	60	253	98	4	1,194	2,267 人

## ●部局別現員

(昭和62年5月1日現在)

部 局	現 員							
	学 長	教 授	助 教 授	講 師	助 手	教 諭	その他の職員	計
事 務 局	1 人	人	人	人	人	人	114 人	115 人
学 生 部							32	32
保 健 管 理 セ ン タ ー		1	1				1	3
大 学 教 育 開 放 セ ン タ ー		1			1		1	3
ア イ ソ ト ー プ 総 合 セ ン タ ー			1		1		2	4
遺 伝 子 実 験 施 設			1		1			2
文 学 部		20	22	3	6		35	86
教 育 学 部		52	39	2	3		33	129
法 学 部		15	17		2			34
経 済 学 部		17	11		3			31
理 学 部		30	23	6	21		33	113
医 学 部		34	30	16	56		85	221
薬 学 部		12	11	4	15		22	64
工 学 部		56	36	11	46		80	229
教 養 部		39	41		2		23	105
自 然 科 学 研 究 科								
が ん 研 究 所		9	7	2	21		58	97
附 属 図 書 館							26	26
医 学 部 附 属 病 院		2	5	39	81		610	737
教 育 学 部 附 属 学 校						102	24	126
医 療 技 術 短 期 大 学 部		18	18	9	18		15	78
合 計	1	306	263	92	277	102	1,194	2,235

学部・教養部



文学部・法学部



教育学部



経済学部



理学部



医 学 部



薬 学 部



工 学 部



教 養 部

## ● 学科・課程及び講座・学科目

学部等	学 科 ・ 課 程	講 座 ・ 学 科 目
文 学 部	行 動 科 学 科	△実験行動学, △差異行動学, △社会行動学, △動態社会学, △文化人類学, △比較文化学, △行動科学基礎論
	史 学 科	△日本史学, △東洋史学, △西洋史学, △考古学, △地理学, △地誌学
	文 学 科	△国語学, △国文学, △イギリス文学, △アメリカ文学, △英語学, △ドイツ文学, △ドイツ語学, △中国語・中国文学, △フランス語・フランス文学, △言語学
教 育 学 部	小学校教員養成課程 中学校教員養成課程 高等学校教員養成課程 聾学校教員養成課程 養護学校教員養成課程 言語障害児教育教員養成課程 特別教科(保健体育)教員養成課程	△国語学, △国文学, △漢文学, △書道, △国語科教育, △歴史学, △地理学, △法律学, △社会学, △経済学, △哲学, △倫理学, △社会科教育, △代数学・幾何学, △解析学・応用数学, △数学科教育, △物理学, △化学, △生物学, △地学, △理科教育, 声楽, 器楽, 作曲, 音楽理論・音楽史, 音楽科教育, 絵画, 彫塑, 構成, 美術理論・美術史, 美術科教育, △体育学, △運動学, △学校保健学, △保健体育科教育, 木材加工, 金属加工, 電気, 機械, 技術科教育, △食物学, △被服学, △家庭管理, △家庭科教育, 農業, △英語学, △英米文学, △英語科教育, △障害児教育学, △障害児心理学, △障害児臨床, △養護教育, △教育学, △教育方法学, △学校経営学, △教育心理学, △発達心理学, 職業指導
法 学 部	法 学 科	△公法, △民事法, △基礎法, △政治国際関係
経 済 学 部	経 済 学 科	△理論・計量経済学, △経済史学, △応用経済学, △経済政策学, △経営・情報科学
理 学 部	数 学 科	△数学解析, △函数論, △代数学, △幾何学, △応用数学, △函数方程式
	物 理 学 科	△物性物理学, △電波分光学, △素粒子物理学, △核物理学, △分子物理学, △結晶物理学, △プラズマ物理学
	化 学 科	△理論化学, △有機化学, △無機化学, △分析化学, △生物化学, △放射化学, △錯体化学
	生 物 学 科	△植物分類・地理学, △植物生理・生化学, △動物生理化学, △発生生物学, △生態学
	地 学 科	△鉱物学, △地殻化学, △地質学, △物理地学

学部等	学 科 ・ 課 程	講 座 ・ 学 科 目
医学部	医 学 科	○解剖学第一, ○解剖学第二, ○解剖学第三, ○生理学第一, ○生理学第二, ○生化学第一, ○生化学第二, ○薬理学, ○病理学第一, ○病理学第二, ○微生物学, ○寄生虫学, ○衛生学, ○公衆衛生学, ○法医学, ○内科学第一, ○内科学第二, ○内科学第三, ○神経精神医学, ○小児科学, ○放射線医学, ○核医学, ○皮膚科学, ○外科学第一, ○外科学第二, ○整形外科学, ○脳神経外科学, ○泌尿器科学, ○眼科学, ○耳鼻咽喉科学, ○産婦人科学, ○麻酔学, ○臨床検査医学, ○歯科口腔外科学
薬学部	薬 学 科	△薬化学, △薬品分析学, △生化学, △生薬学, △薬物学, △微生物薬品化学, △衛生化学
	製 薬 化 学 科	△薬品製造化学, △製剤学, △薬品物理化学, △薬品合成化学, △生物薬品化学, △放射薬品化学
工学部	土 木 建 設 工 学 科	△構造工学, △水工学, △地象工学, △都市施設計画学, △環境衛生工学
	機 械 シ ス テ ム 工 学 科	△機械解析, △機械材料, △機械設計, △自動機械システム, △生産技術, △生産システム, △機械回路, △エネルギー変換, △エネルギー機械
	物 質 化 学 工 学 科	△物質解析, △状態解析, △物質変換, △分離混合プロセス, △応用材料, △エネルギー・環境
	電 気 ・ 情 報 工 学 科	△電子物性, △電子デバイス, △電子回路, △計測・制御, △電気エネルギー, △計算機工学, △情報伝送
	共 通 講 座	△工業数学, △工業物理学, △工業分析化学, △情報処理工学, △数理工学, △複合材料学
	工 業 教 員 養 成 課 程	
教養部		哲学, 歴史学, 文学, 文化人類学, 音楽, 美術, 法学, 政治学, 経済学, 社会学, 心理学, 地理学, 朝鮮文化, 統計学, 数学, 物理学, 化学, 生物学, 地学, 科学技術文化史, 国語, 英語, ドイツ語, フランス語, ロシア語, 中国語, 西洋古典語, 保健体育, 日本語・日本事情
自然科学研究科		○数理科学, ○物質基礎, ○材料物性, ○物質反応, ○自然計測, ○生体関連物質化学, ○物質活性相関学, ○分子生理学, ○生物情報学, ○環境生物学, ○システム基礎理論, ○電子・情報システム, ○複合創成システム, ○設計・生産工学, ○エネルギーシステム, ○社会基盤工学

○印……………博士講座      △印……………修士講座

## ● 学生定員・現員

(昭和62年5月1日現在)

区 分	教 養 課 程						専 門 課 程										合 計	
	1 年		2 年		計		3 年		4 年		5 年		6 年		計			
	定員	現員	定員	現員	定員	現員	定員	現員	定員	現員	定員	現員	定員	現員	定員	現員	定員	現員
文学部	135	135	135	142	270	277	135	133	135	190					270	323	540	600
教育学部	295	295	295	307	590	602	295	306	295	305					590	611	1,180	1,213
法学部	180	180	180	187	360	367	180	181	180	207					360	388	720	755
経済学部	180	180	180	192	360	372	180	175	180	220					360	395	720	767
理学部	150	150	150	177	300	327	130	140	130	135					260	275	560	602
医学部	120	128	120	124	240	252	120	122	120	136	120	119	120	132	480	509	720	761
薬学部	80	80	80	80	160	160	80	84	80	75					160	159	320	319
工学部	505	505	505	604	1,010	1,109	445	431	445	554					890	985	1,900	2,094
法文学部										2						2		2
計	1,645	1,653	1,645	1,813	3,290	3,466	1,565	1,572	1,565	1,824	120	119	120	132	3,370	3,647	6,660	7,113

## ● 卒業生就職状況 (昭和61年度)

(昭和62年5月1日現在)

学 部	卒業生数	就 職 状 況														卒業生数 (累計)	
		就職希望者数	就職者数	就職率 (%)	業 種 別 (百分比)						地 区 別 (百分比)						
					建設業	卸小売業	金融業	保険業	不動産業	運輸業	通信業	公務員教育	その他	石川県	福井県		京浜
文学部	124	98	98	100.0	11.2	15.3	28.6	44.9	0	27.6	18.4	23.5	17.3	7.1	6.1	442	
教育学部	268	243	166	68.3	6.0	3.0	15.1	75.9	0	63.3	20.5	8.4	4.2	2.4	1.2	7,750	
法学部	194	179	179	100.0	18.4	27.4	19.0	35.2	0	16.2	13.4	26.8	17.3	12.3	14.0	665	
経済学部	180	168	168	100.0	17.9	38.7	20.8	22.6	0	26.8	8.9	25.6	16.1	17.8	4.8	650	
理学部	138	90	89	98.9	34.8	2.3	28.1	33.7	1.1	31.5	15.7	31.5	5.6	11.2	4.5	3,286	
医学部	112	0	0	0	0	0	0	0	0	0	0	0	0	0	0	3,229	
薬学部	93	61	59	96.7	54.2	1.7	32.2	11.9	0	15.3	37.3	15.3	8.4	23.7	0	2,066	
工学部	398	252	250	99.2	75.2	4.8	14.4	5.6	0	19.6	12.0	33.6	11.2	20.0	3.6	10,164	
法文学部	2	0	0	0	0	0	0	0	0	0	0	0	0	0	0	8,082	
計	1,509	1,091	1,009	92.5	33.2	14.8	20.0	31.9	0.1	28.9	15.6	24.7	11.9	13.6	5.3	36,334	



# 大 学 院

## ● 研究科専攻名

(昭和62年5月1日現在)

研 究 科	専 攻 名
文学研究科(修士課程)	哲学専攻, 史学専攻, 国文学専攻, 英文学専攻, ドイツ文学専攻
教育学研究科(修士課程)	学校教育専攻, 国語教育専攻, 社会科教育専攻, 数学教育専攻, 理科教育専攻, 保健体育専攻, 家政教育専攻, 英語教育専攻, 障害児教育専攻
法学研究科(修士課程)	法律学専攻
経済学研究科(修士課程)	経済学専攻
理学研究科(修士課程)	数学専攻, 物理学専攻, 化学専攻, 生物学専攻, 地学専攻
薬学研究科(修士課程)	薬学専攻, 製薬化学専攻
工学研究科(修士課程)	土木工学専攻, 機械工学専攻, 工業化学専攻, 化学工学専攻, 電気工学専攻, 精密工学専攻, 電子工学専攻, 機械工学第二専攻, 建設工学専攻
医学研究科(博士課程)	生理系専攻, 病理系専攻, 社会医学系専攻, 内科系専攻, 外科系専攻
自然科学研究科(博士課程)	物質科学専攻, 生命科学専攻, システム科学専攻

## ● 学位授与状況

(昭和62年5月1日現在)

研 究 科	修 士		博 士			
	昭和61年度	累 計	課 程		論 文	
			昭和61年度	累 計	昭和61年度	累 計
	件	件	件	件	件	件
文学研究科	11	167				
教育学研究科	29	87				
法学研究科	3	44				
経済学研究科	1	3				
理学研究科	42	927				
薬学研究科	21	344				
工学研究科	114	1,333				
医学研究科			35	811	59	951
自然科学研究科						
合 計	221	2,905	35	811	59	951

## ● 学生定員・現員

(昭和62年5月1日現在)

区 分	1 年		2 年		3 年		4 年		計	
	定 員	現 員	定 員	現 員	定 員	現 員	定 員	現 員	定 員	現 員
文学研究科(M)	28人	18人	28人	36人					56人	54人
教育学研究科(M)	55	35	55	34					110	69
法学研究科(M)	15	6	15	7					30	13
経済学研究科(M)	9	4	9	10					18	14
理学研究科(M)	58	55	58	49					116	104
薬学研究科(M)	26	29	26	24					52	53
工学研究科(M)	88	142	88	131					176	273
医学研究科(D)	78	58	78	55	78	54	78	85	312	252
自然科学研究科(D)	38	35	24	18	9	4			71	57
計	395	382	381	364	87	58	78	85	941	889

## 専攻科・別科

### ●専攻科・別科名

(昭和62年5月1日現在)

専攻科・別科	専攻
特殊教育特別専攻科	言語障害教育専攻
養護教諭特別別科	

### ●修了者数

(昭和62年5月1日現在)

専攻科・別科	修了者数	
	昭和61年度	累計
特殊教育特別専攻科	2	57
養護教諭特別別科	34	393

### ●学生定員・現員

(昭和62年5月1日現在)

区別	専攻科等	定員	
		定員	現員
特殊教育特別専攻科		30	11
養護教諭特別別科		40	29

## 附属学校

### ●教育学部附属学校

(昭和62年5月1日現在)

学校名	学級区分	定員		現員							学級数
		入学定員	総定員	1年	2年	3年	4年	5年	6年	計	
附属小学校	普通学級	120	720	107	107	102	103	110	108	637	各学年3学級 計18学級
	複式学級	(40)	80			12	12			24	3・4年1学級 計2学級
	計	120(40)	800	107	107	114	115	110	108	661	20学級

(注) 入学定員の( )は外数

学校名	学級区分	定員		現員				学級数
		入学定員	総定員	1年	2年	3年	計	
附属中学校	普通学級	180	540	166	168	160	494	各学年4学級 計12学級

学校名	学級区分	定員		現員				学級数
		入学定員	総定員	1年	2年	3年	計	
附属高等学校	普通学級	135	405	136	137	138	411	各学年3学級 計9学級

学校名	養護学級	定員		現員							学級数
		入学定員	総定員	1年	2年	3年	4年	5年	6年	計	
附属養護学校	小学部	3	21	4	3	4	3	4	3	21	1~2, 3~4, 5~6年で各1学級 計3学級
	中学部	7	21	7	7	7				21	各学年1学級 計3学級
	高等部	10	30	10	10	10				30	各学年1学級 計3学級

幼稚園名	定員		現員			組数
	入園定員	総定員	4歳児	5歳児	計	
附属幼稚園	35	70	36	36	72	4歳児, 5歳児各1組 計2組

## 外国人教師

### ●外国人教師

(昭和62年5月1日現在)

区分	国名	アメリカ合衆国	ドイツ連邦共和国	フランス	中国	連合王国	計
教師		1人	2人	1人	1人	1人	6人

## 外国人留学生

### ●外国人留学生状況

(昭和62年5月1日現在)

区分	国名	タイ	韓国	中国	インドネシア	カナダ	ロシア	西ドイツ	アメリカ合衆国	イタリア	オーストラリア	チリ	ブラジル	台湾	計
大学院 (正規学生)	文学研究科			3											3
	教育学研究科			1											1
	医学研究科	1(1)	1(1)												2(2)
	薬学研究科		1	1	1(1)		1(1)								4(2)
	工学研究科	1	1(1)	3											5(1)
	自然科学研究科	1(1)	2	1(1)				1		1(1)					6(3)
専攻生・ 研究生等	文学部					1			1(1)		1(1)				3(2)
	法学部													1	1
	経済学部			1											1
	医学部											1(1)			1(1)
	薬学部			1											1
	工学研究科			1									1		2
合計		3(2)	5(2)	12(1)	1(1)	1	1(1)	1	1(1)	1(1)	1(1)	1(1)	1	1	30(11)

(注) ( )は内数で、国費留学生。

## 海外派遣留学生

### ●海外派遣留学生状況（昭和59年度～昭和61年度）

区分	国名	大学名	派遣年度		昭和59年度	昭和60年度	昭和61年度
			人数	人数	人数		
学生国際 交流制度	アメリカ合衆国	ペンシルバニア大学	1	1	1		
		ニューヨーク州立大学バッファロー校	1	1	1		
	ドイツ	レーゲンスブルク大学	0	1	1		
		フランクフルト大学	1	0	0		
計		3	3	3			
教員養成大学・学部学生 海外派遣制度	アメリカ合衆国	ニューヨーク州立大学ニューボルツ分校	1	1	1		
合 計		4	4	4			

## 奨 学 生

(昭和62年4月1日現在)

学部等	在学生数	日本育英会				各種育英会	計	在学生に対する百分%	
		第一種	第二種	特別貸与	一般貸与				
学部	文学部	601人	115人	34人	2人	1人	9人	161人	26.80%
	教育学部	1,213	228	51	7	4	15	305	25.10
	法学部	755	120	37	1	2	11	171	22.65
	経済学部	767	133	41	4	10	7	195	25.42
	理学部	602	92	35	5	2	1	135	22.43
	医学部	761	57	26	44	15	16	158	20.76
	薬学部	319	56	13	1	0	2	72	22.57
	工学部	2,095	235	86	36	18	21	375	17.90
計	7,113	1,036	323	100	52	82	1,572	22.10	
大学院	文学研究科	54	6	0	0	0	0	6	11.11
	教育学研究科	64	8	0	0	0	0	8	12.50
	法学研究科	13	1	0	0	0	1	2	15.38
	経済学研究科	14	1	0	0	0	0	1	7.14
	理学研究科	104	13	0	0	0	1	14	13.46
	医学研究科	278	71	0	0	0	0	71	25.54
	薬学研究科	53	6	0	0	0	0	6	11.32
	工学研究科	273	36	0	0	0	0	36	13.19
自然科学研究科	45	18	0	0	0	0	18	40.00	
計	898	160	0	0	0	2	162	18.04	

- (注) 1. 昭和59年度に従来の奨学金の名称が第一種奨学金に改称され、また、新たに有利子(卒業後年3%)の奨学制度として第二種奨学金が設けられた。  
2. 1年生は未決定のため2年生以上の数である。

## 学 生 寮

(昭和62年4月1日現在)

区 分	男 子		女 子	計
	北 溟 寮	泉 学 寮	白 梅 寮	
所 在 地	金沢市弥生1丁目 26番5号	金沢市野町5丁目 8番10号	金沢市泉野町2丁目 13番1号	
定 員	396人	194人	164人	754人
施設概況	昭和43年 5,672m <sup>2</sup> 鉄筋4階建 2人 13.23m <sup>2</sup>	昭和40年 2,919m <sup>2</sup> 鉄筋4階建 2人 13.23m <sup>2</sup>	昭和39年 2,551m <sup>2</sup> 鉄筋4階建 2人 13.23m <sup>2</sup>	11,142m <sup>2</sup>

## 附置研究所



が ん 研 究 所

## 附 属 病 院



医 学 部 附 属 病 院



が ん 研 究 所 附 属 病 院

## ● 附属病院診療科・病床数

(昭和62年5月1日現在)

診療科名	病床数
医学部附属病院	
第一内科	75 床
第二内科	75
第三内科	41
神経内科	14
神経科精神科	63
小児科	29
放射線科	27
皮膚科	25
第一外科	77
第二外科	77
整形外科	52
泌尿器科	34
眼科	41
耳鼻咽喉科	45
産科婦人科	47
麻酔科	4
脳神経外科	35
核医学診療科	5
歯科口腔外科	10
(中央管理)	16
計	792(784)
がん研究所附属病院	
内科	40 (36)
外科	
計	40 (36)

(注) ( )は、予算病床数

## ● 附属病院診療状況 (昭和61年度)

### 医学部附属病院

診療科名	外 来		入 院	
	延患者数	1日平均来院患者数	延患者数	1日平均入院患者数
第一内科	35,793 人	120.9 人	27,549 人	75.5 人
第二内科	30,846	104.2	27,271	74.7
第三内科	12,891	43.5	14,875	40.8
神経内科	5,299	17.9	5,175	14.2
神経科精神科	23,724	80.1	20,264	55.5
小児科	17,701	59.8	8,295	22.7
放射線科	11,477	38.8	8,457	23.2
皮膚科	20,874	70.5	7,433	20.4
第一外科	12,311	41.6	27,323	74.9
第二外科	18,837	63.6	28,808	78.9
整形外科	29,212	98.7	20,225	55.4
泌尿器科	12,014	40.6	11,098	30.4
眼科	30,757	103.9	14,607	40.0
耳鼻咽喉科	20,707	70.0	15,108	41.4
産科婦人科	12,517	42.3	15,395	42.2
麻酔科	5,467	18.5	1,217	3.3
脳神経外科	13,674	46.2	14,291	39.1
核医学診療科	9,937	33.6	1,500	4.1
歯科口腔外科	19,736	66.7	4,332	11.9
(中央管理)			(3,929)	
計	343,774	1,161.4	273,223	748.6

(注) 1. ( )は、中央管理病床を利用した延患者数で内数

2. 外来診療日数296日

### がん研究所附属病院

診療科名	外 来		入 院	
	延患者数	1日平均来院患者数	延患者数	1日平均入院患者数
内 科	4,220 人	14.8 人	2,041 人	5.6 人
外 科	10,143	34.4	11,276	30.9
計	14,363	49.2	13,317	36.5

## 附属図書館



附属図書館

## ● 附属図書館蔵書数

(昭和62年4月1日現在)

区 分	和 書	洋 書	計	雑 誌
本 館	552,681 冊	272,754 冊	825,435 冊	10,066 種
医学部分館	70,943	122,223	193,166	5,269
工学部分館	67,843	37,566	105,409	2,201
合 計	691,467	432,543	1,124,010	17,536

(注) 本館分には、文・法・経済学部、教育学部、理学部、薬学部の各学部および教養部を含む。

## 医療技術短期大学部



医療技術短期大学部

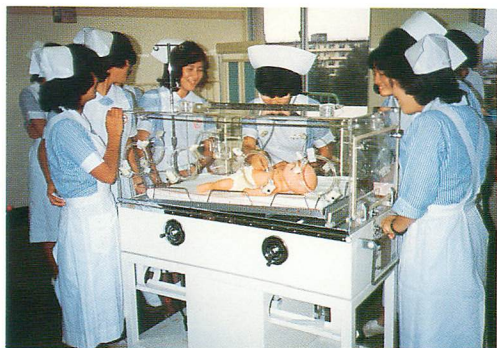

看護実習

### ● 学生定員・現員

(昭和62年5月1日現在)

学科別	1 年		2 年		3 年		計						
	定員	現 員		定員	現 員		定員	現 員		計			
		男	女		男	女		男	女				
看護学科	80	0	82	80	0	76	80	0	85	240	0	243	243
診療放射線技術学科	40	27	19	40	31	11	40	28	12	120	86	42	128
衛生技術学科	40	2	38	40	3	35	40	2	38	120	7	111	118
理学療法学科	20	7	20	20	8	12	20	7	13	60	22	45	67
作業療法学科	20	6	16	20	3	21	20	3	15	60	12	52	64
計	200	42	175	200	45	155	200	40	163	600	127	493	620
専攻科助産学特別専攻	20	0	20							20	0	20	20

### ● 卒業者就職状況(昭和61年度)

(昭和62年5月1日現在)

卒業 者数	就 職 状 況														卒業 者数 (累計)	
	就職 希望 者数	就職 者数	就職 率 (百分比)	業 種 別 (百分比)					地 区 別 (百分比)							
				公務員 (国公立 病院 保健所)	民間 医療 機関	製 造 業 (製 薬・ 医 療 機 器 関 係)	研 究 所	そ の 他	石 川 県 内	福 井 富 山	京 浜	東 海	阪 神	そ の 他		
人	人	人	%	%	%	%	%	%	%	%	%	%	%	%	%	人
187	164	164	100	43.9	49.4	4.3	1.2	1.2	53.7	20.1	5.5	8.5	9.8	2.4	2,068	



## 定期出版物

(昭和62年5月1日現在)

発行部局名	文 献 誌 名	発行回数	発行部局名	文 献 誌 名	発行回数
文 学 部	金沢大学文学部論集 (行動科学科篇, 史学科篇, 文学科篇) 日本海文化	各篇年1回 年 1 回	工 学 部	金沢大学工学部紀要 金沢大学工学部材料開発研究室報告	年 2 回 年 1 回
			教 養 部	金沢大学教養部論集 (1)人文科学篇 (2)自然科学篇	年 2 回 年 1 回
教 育 学 部	金沢大学教育学部紀要 教科教育研究 教育工学研究(附属教育工学センター)	年 1 回 年 1 回 年 1 回	がん研究所	Cancer Research Institute Report.	3 年 毎
			附 属 図 書 館	金沢大学所蔵逐次刊行物総合目録 (和文篇・欧文篇)	不 定 期
法 学 部	金 沢 法 学	年 2 回	大学教育開放 セ ン タ ー	金沢大学大学教育開放センター紀要	年 1 回
経 済 学 部	金沢大学経済学部論集 金沢大学経済学部叢書 地域経済ニューズレター	年 2 回 年 1 回 年 3 回	アイソトープ 総合センター	金沢大学アイソトープ総合センターニュース	年 1 回
			保 健 管 理 セ ン タ ー	保健管理センター報告書	年 1 回
理 学 部	理 科 報 告 金沢大学理学部附属植物園年報 能登臨海実験所年報 金沢大学理学部附属低レベル放射能実験施設 研究概要・年次報告	年 2 回 不 定 期 " 年 1 回	情 報 処 理 セ ン タ ー	金沢大学情報処理センター広報	年 3 回
			日 本 海 域 研 究 所	日本海域研究所報告	年 1 回
医 学 部	金沢大学十全医学会雑誌 動物実験施設時報 金沢大学医学部附属動物実験施設利用報告書	年 6 回 不 定 期 2 年 毎	医 療 技 術 短 期 大 学 部	金沢大学医療技術短期学部紀要	年 1 回

## 歳入・歳出

### ● 歳 入

(昭和61年度)

会 計 名	科 目	収 納 済 歳 入 額
国 立 学 校 特 別 会 計	附 属 病 院 収 入	10,417,552,762 円
	授 業 料 及 び 入 学 検 定 料	2,572,046,200
	学 校 財 産 処 分 収 入	0
	雑 収 入	432,986,315
合 計		13,422,585,277

### ● 歳 出

(昭和61年度)

区 分	総 額	国 立 学 校	大 学 附 属 病 院	研 究 所	施 設 整 備 費	文 部 本 省
一 般 会 計	37,322,528円	円	円	円	円	37,322,528円
人 件 費	0					0
旅 費	800,000					800,000
物 件 費	36,522,528					36,522,528
施 設 費	0					0
国立学校特別会計	27,993,482,620	12,990,838,495	10,834,888,798	504,736,435	3,663,018,892	
人 件 費	13,987,433,604	9,557,424,571	4,071,583,598	358,425,435	0	
旅 費	165,102,311	146,127,311	10,908,000	4,125,000	3,942,000	
物 件 費	10,198,351,813	3,265,441,613	6,752,397,200	142,186,000	38,327,000	
施 設 費	3,642,594,892	21,845,000	0	0	3,620,749,892	
合 計	28,030,805,148	12,990,838,495	10,834,888,798	504,736,435	3,663,018,892	37,322,528
人 件 費	13,987,433,604	9,557,424,571	4,071,583,598	358,425,435	0	0
旅 費	165,902,311	146,127,311	10,908,000	4,125,000	3,942,000	800,000
物 件 費	10,234,874,341	3,265,441,613	6,752,397,200	142,186,000	38,327,000	36,522,528
施 設 費	3,642,594,892	21,845,000	0	0	3,620,749,892	0

# 土地・建物

(昭和62年5月1日現在)

地区別	施設名	土地	建物 (延面積)	所在	地区別	施設名	土地	建物 (延面積)	所在	
城内地区	事務局・学生部 保健管理センター 大学教育開放センター 文学部・教育学部 教育学部附属教育工学センター 法学部・経済学部 理学部・教養部 附属図書館	m <sup>2</sup> [14] 225,346	m <sup>2</sup> 72,851	金沢市丸の内71	辰口地区	辰口共同研修センター	m <sup>2</sup> 274,960	m <sup>2</sup> 3,087	能美郡辰口町字下 開発カ12-1	
						理学部附属低レベル 放射能実験施設				
宝町地区	医学部・附属図書館医学部分館 アイソトープ総合センター 医学部附属神経情報研究施設 医学部附属動物実験施設	53,495	30,108	金沢市宝町1-1	角間地区	角間	862,151	0	金沢市角間町ヌ-7	
	医学部附属病院	(5,018) 68,957	(191) 73,163			そ の 他	がん研究所 附属病院	8,433	3,037	金沢市米泉町4丁目 86-1
	薬学部附属薬用植物園	7,860	8,133				理学部附属 能登臨海実験所	26,488	1,291	珠洲郡内浦町字小 木ム4-1
	がん研究所 遺伝子実験施設	2,673	5,588				教育学部 四十万農場	[28] 40,572	426	金沢市四十万町北 ヌ13-1
	計	(5,018) 132,985	(191) 116,992				学 生 寮	泉学寮(男)	3,742	2,840
鶴間地区	医療技術短期大学部	20,654	12,631	金沢市小立野5丁目 127-7	北漢寮(男)	10,260	5,680	金沢市弥生1丁目 725		
小立野地区	工学部 附属電気エネルギー 変換実験施設	83,342	36,050	金沢市小立野2丁目 933	白梅寮(女)	4,194	2,677	金沢市泉野町2丁目 278-1		
広坂地区	教育学部 附属小,中学校,幼稚園	26,777	11,132	金沢市広坂1丁目 106	計	18,196	11,197			
平和町地区	教育学部 附属高等学校	23,592	4,914	金沢市平和町1丁目 1	潟端短艇庫	[213] 1,638	627	河北郡津幡町潟端		
	平和町総合運動場	40,282	744		七尾ヨット艇庫	993	438	七尾市つつじが浜 3-77		
	計	63,874	5,658		白山研究所	46,316	0	石川郡尾口村字尾 添ム4-4		
東兼六地区	教育学部 附属養護学校	4,191	3,062	金沢市東兼六町28	職員宿舍	10,353	11,118	各所合計		
	小将町運動場	6,325	116	金沢市東兼六町28	外国人教師宿舍		[448]	各所合計		
	計	10,516	3,178		合 計	[255] (5,018) 1,853,594	[448] (191) 289,713	[ ]は外数で借上 ( )は外数で貸付		



●宝町地区建物等配置図

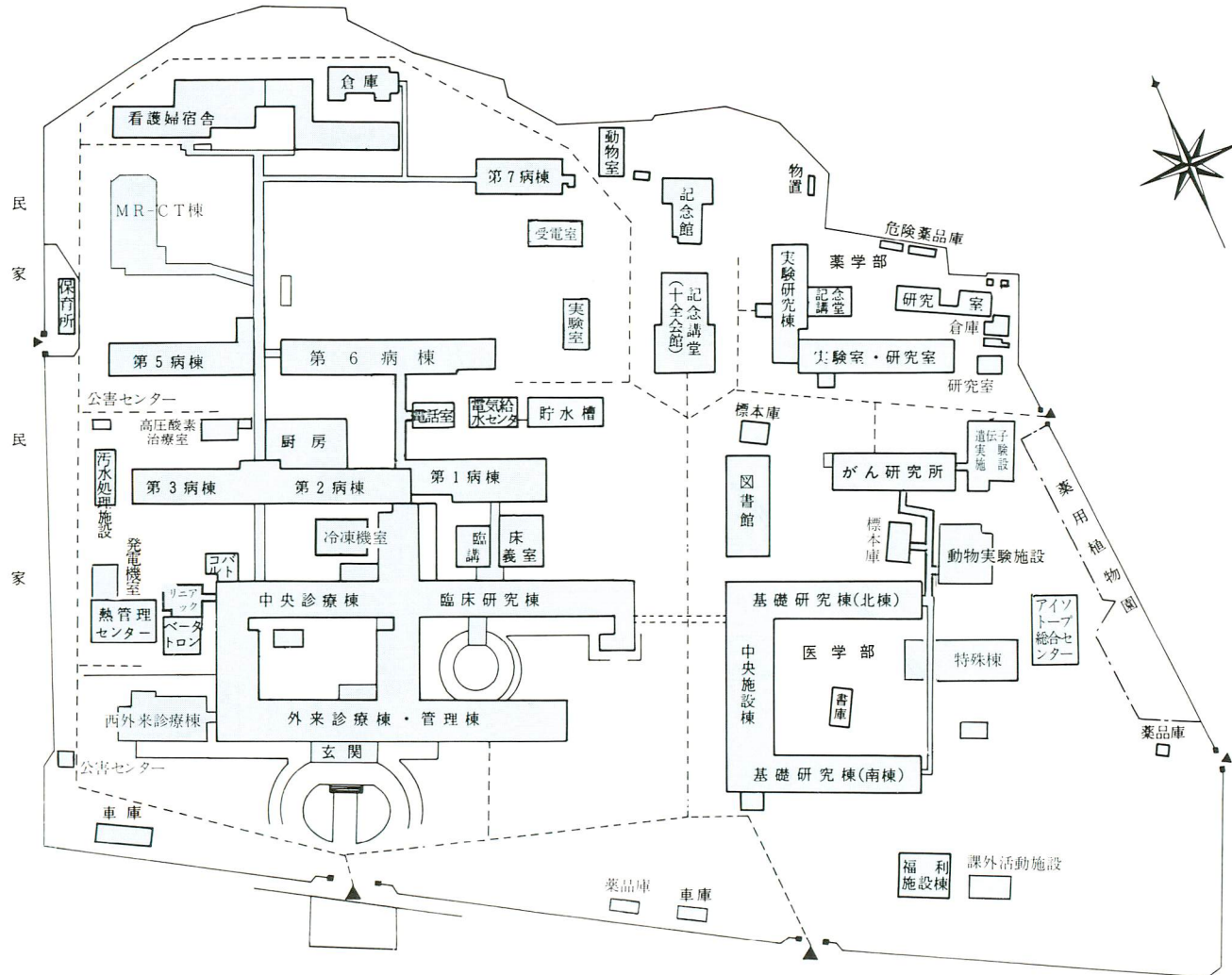

● 鶴間地区建物等配置図

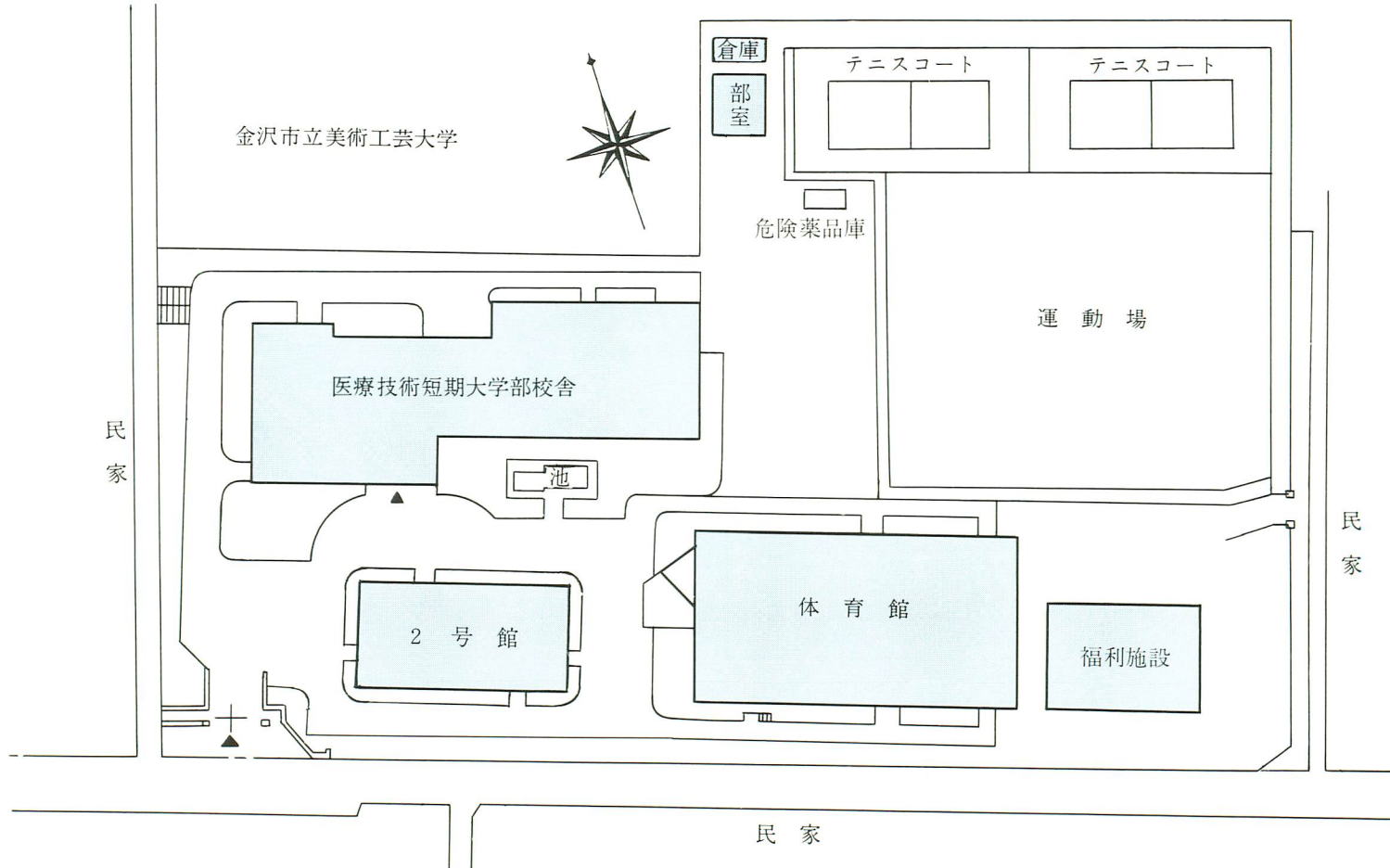

## ●小立野地区建物等配置図

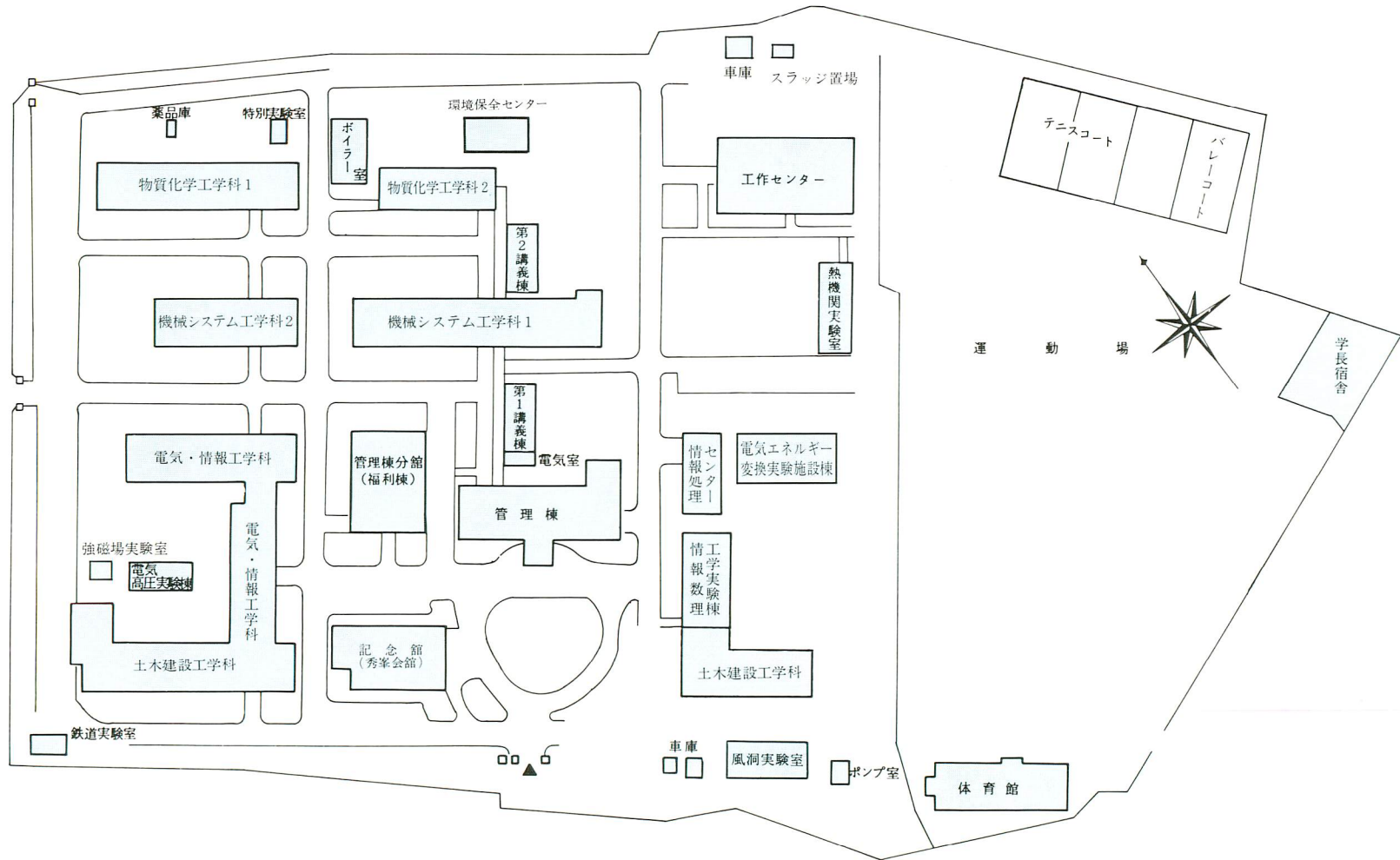

● 広坂地区建物等配置図

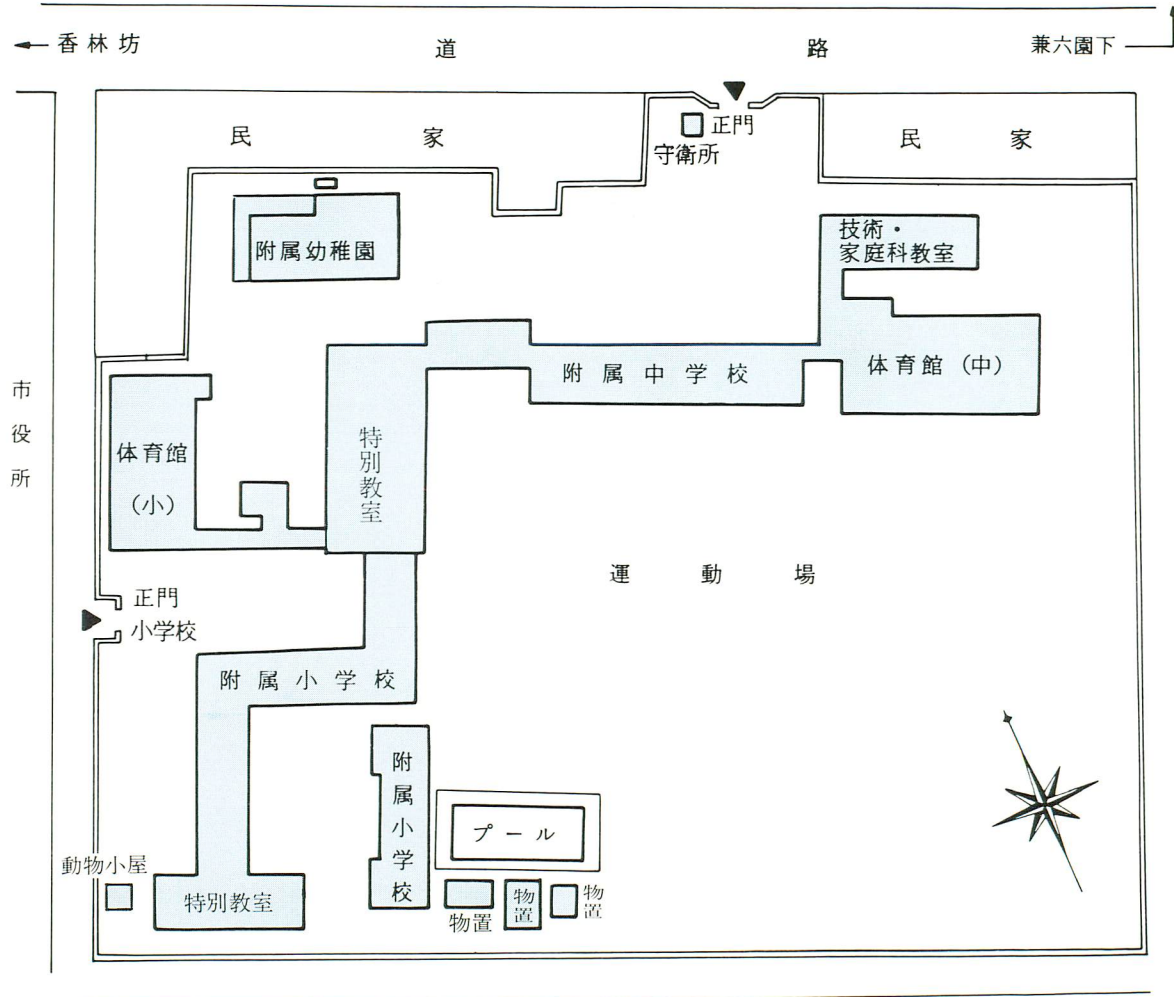



● 平和町地区建物等配置図

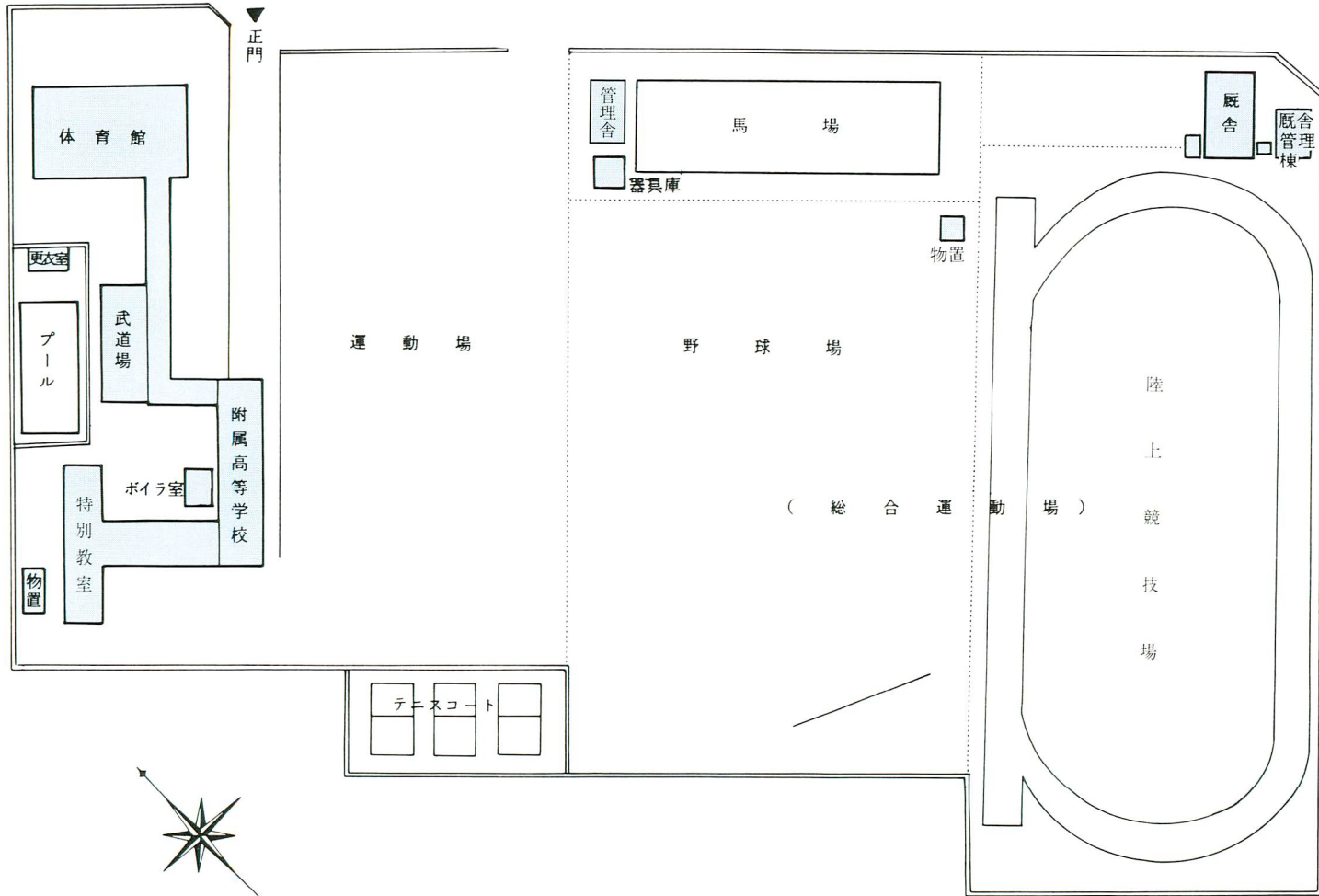

● 東兼六地区建物等配置図

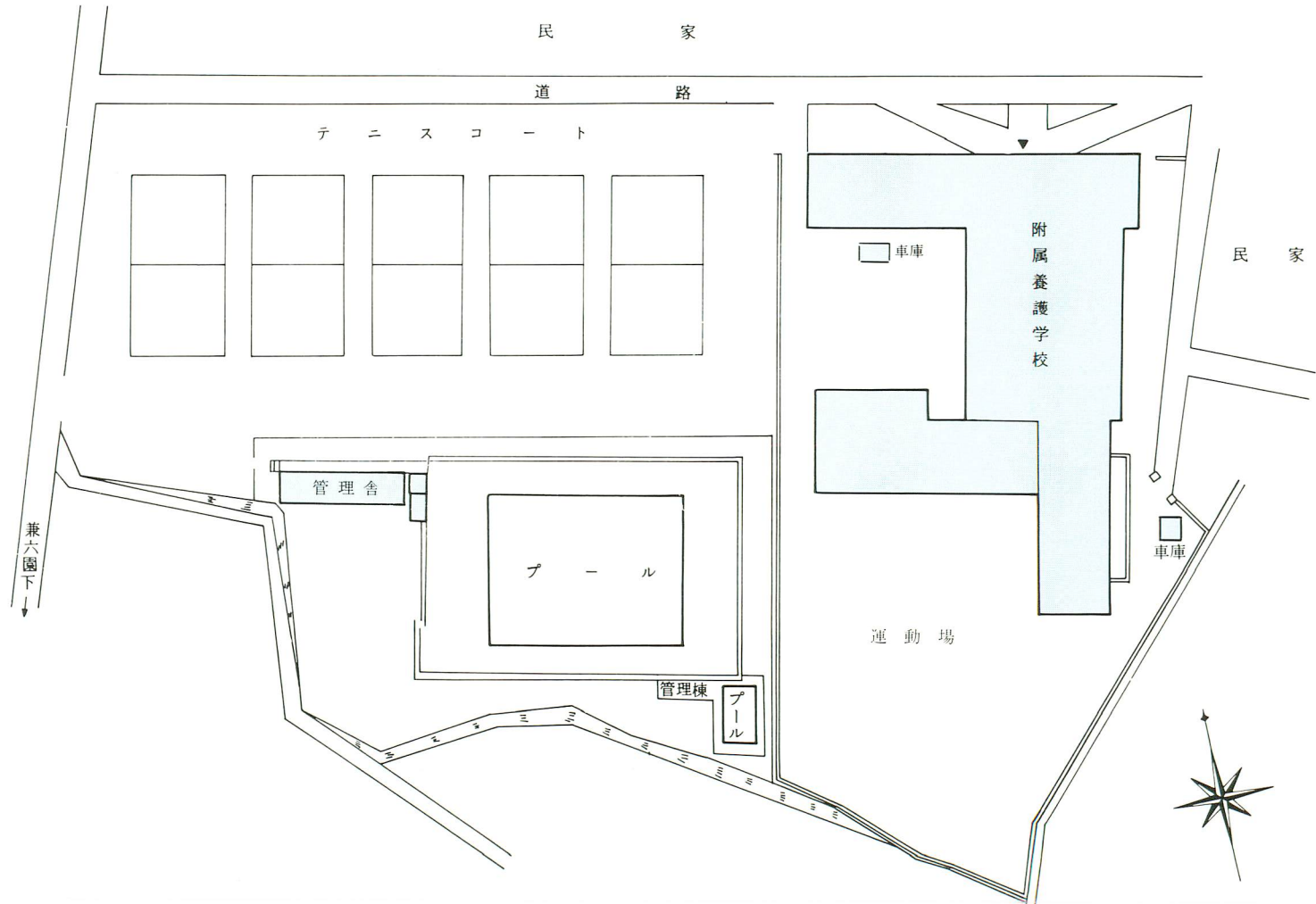

●米泉地区建物等配置図

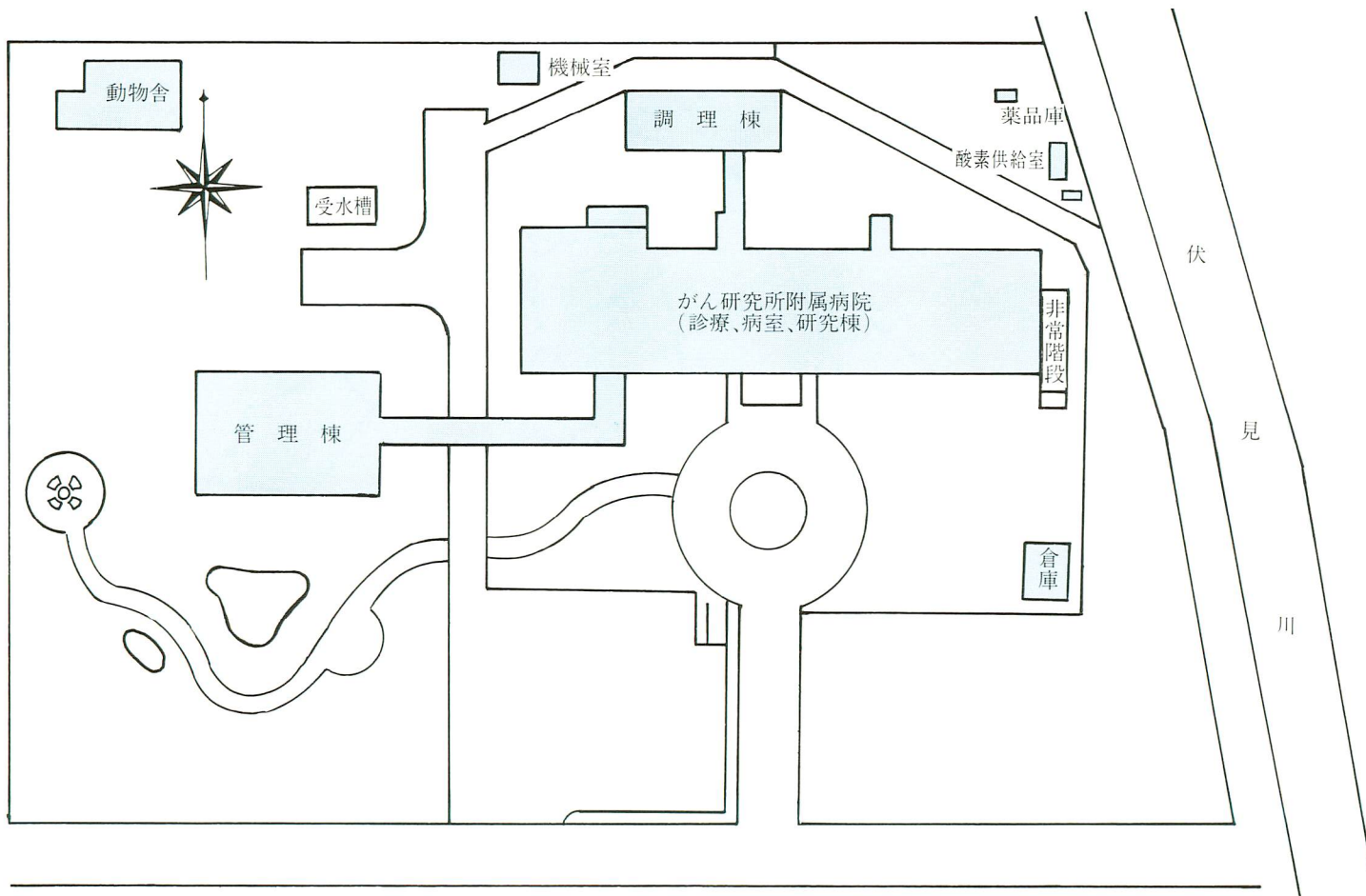

# 所在略図

凡 例

- ①
- 事務局
  - 学生部
  - 保健管理センター
  - 附属図書館
  - 大学教育開放センター
  - 文学部
  - 法学部
  - 経済学部
  - 教育学部
  - 教育学部附属教育学工センター
  - 理学部
  - 教育養学部

- ②
- 医学部
  - 附属図書館医学部分館
  - AIソートアップ総合センター
  - 医学部附属神経情報研究施設
  - 医学部附属動物実験施設
  - 医学部附属病院
  - 薬学部
  - 薬学部附属薬用植物園
  - がん研究所
  - 遺伝子実験施設
  - 医療技術短期大学部

- ③
- 工学部
  - 附属電気エネルギー交換実験施設
  - 情報処理センター
  - 教育学部附属(小・中学校、幼稚園)
  - 教育学部附属高等学校
  - 平和町総合運動場
  - 角小町運動場
  - 小將町運動場
  - 角小町運動場
  - 北学寮
  - 泉学寮
  - 梅学寮

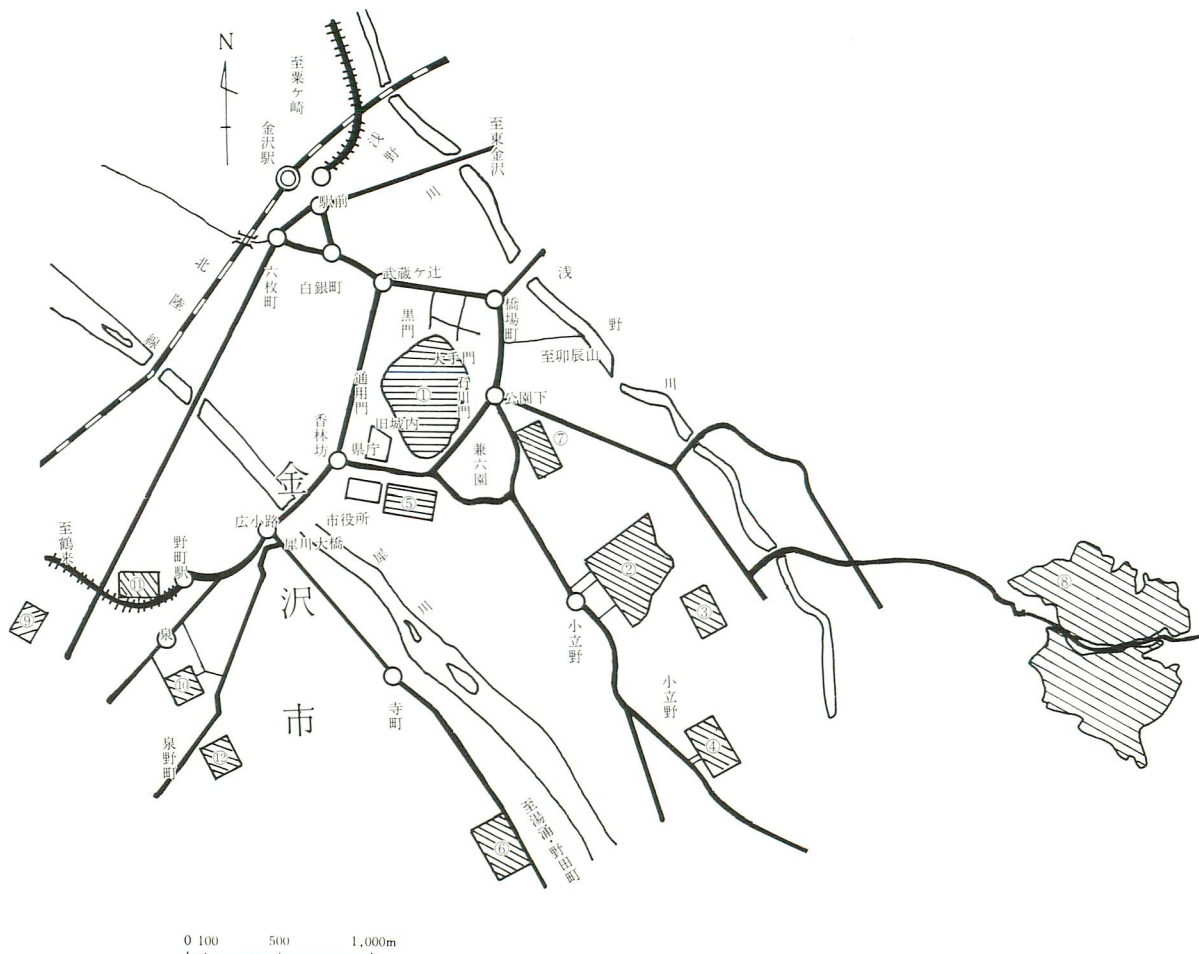

# 角間地区敷地図

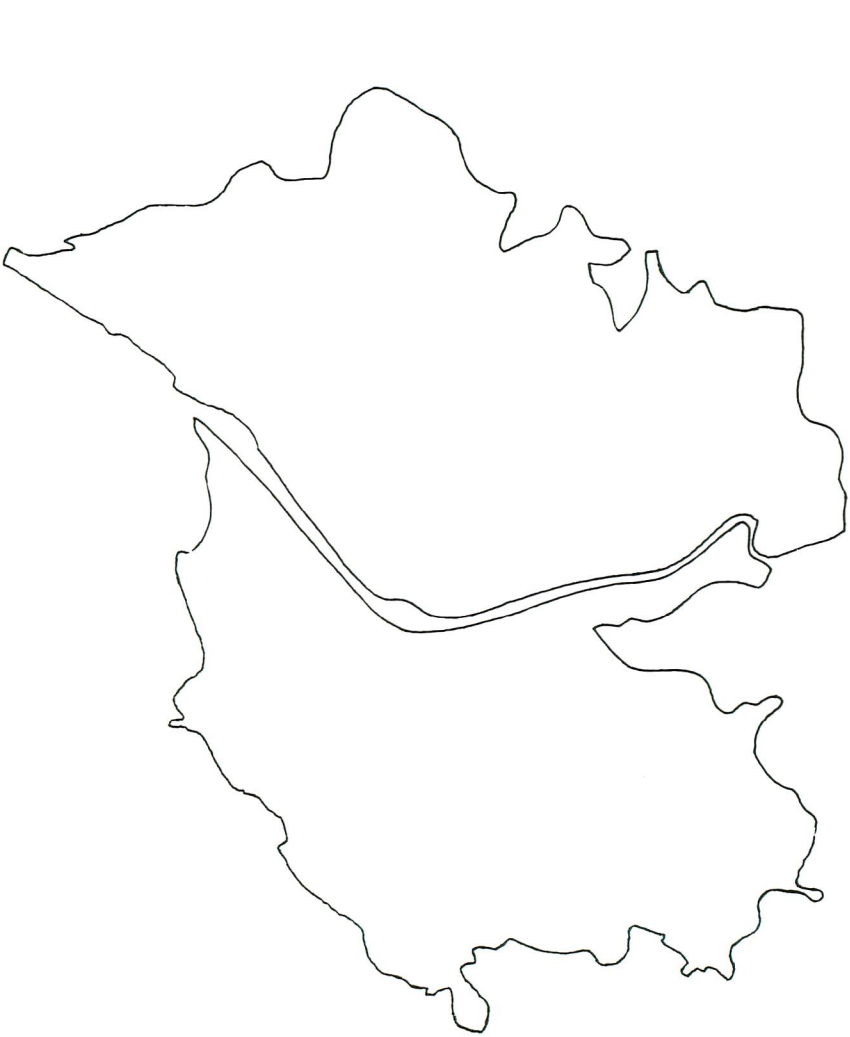
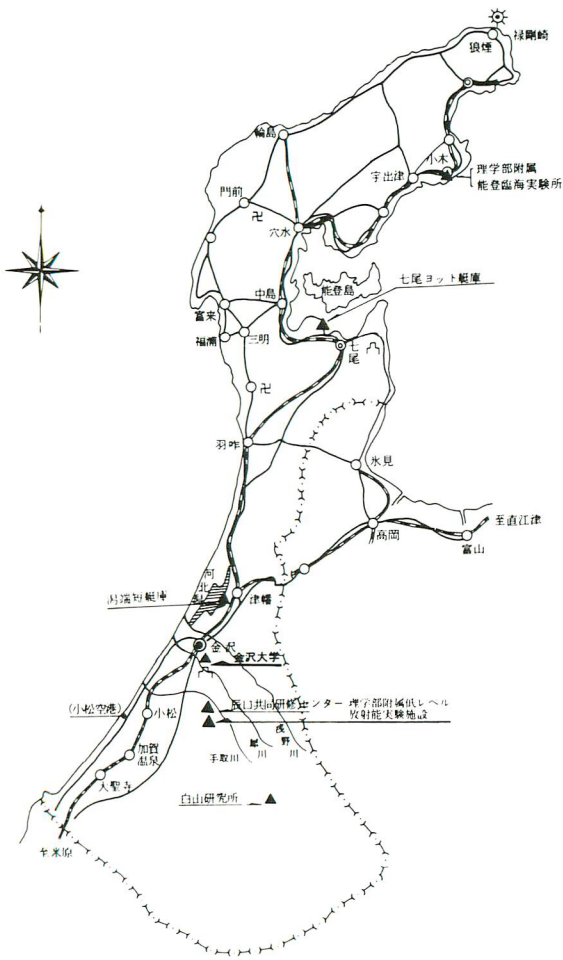

# 部局等所在地及び電話番号

(昭和62年5月1日現在)

事	務	局	}	〒920	金沢市丸の内1番1号	}	大代62-4281
学	生	部					
保	健	管	}	〒920	金沢市丸の内1番1号	}	大代62-4281
附	属	書					
大	学	教	}	〒920	金沢市宝町13番1号	}	大代62-8151
ア	イ	ソ					
情	報	処	}	〒920	金沢市小立野2丁目40番20号	}	大代61-2101
環	境	保					
文	学	部	}	〒920	金沢市丸の内1番1号	}	大代62-4281
教	育	学					
	附	属	}	〒920	金沢市丸の内1番1号	}	大代62-4281
	附	属					
	附	属	}	〒920	金沢市広坂1丁目2番30号	}	21-1950
	附	属					
	附	属	}	〒921	金沢市平和町1丁目1番15号	}	41-7441
	附	属					
	附	属	}	〒920	金沢市東兼六町2番10号	}	63-5551
	附	属					
法	学	部	}	〒920	金沢市丸の内1番1号	}	大代62-4281
経	济	学					
理	学	部	}	〒927-05	珠洲郡内浦町字小木	}	(0768)74-1151
	附	属					
	附	属	}	〒923-12	能美郡辰口町字和気オ24	}	(0761)51-4440
	附	属					
医	学	部	}	〒920	金沢市宝町13番1号	}	大代62-8151
	附	属					
	附	属	}	〒920	金沢市宝町13番1号	}	大代62-8151
	附	属					
附	属	部	}	〒921	金沢市米泉町4丁目86	}	41-8245
薬	学	部					
が	ん	研	}	〒920	金沢市宝町13番1号	}	大代62-8151
	附	属					
	附	属	}	〒920	金沢市小立野2丁目40番20号	}	大代61-2101
	附	属					
遺	伝	子	}	〒920	金沢市丸の内1番1号	}	大代62-4281
工	学	部					
	附	属	}	〒923-12	能美郡辰口町旭台ホ4	}	(0761)51-4000
	附	属					
教	養	部	}	〒920	金沢市丸の内1番1号	}	大代62-4281
	附	属					
大	学	院	}	〒920	金沢市丸の内1番1号	}	大代62-4281
	附	属					
辰	口	共	}	〒923-12	能美郡辰口町旭台ホ4	}	(0761)51-4000
	附	属					
医	療	技	}	〒920	金沢市小立野5丁目11番80号	}	大代22-2211
	附	属					

金沢大学概要 昭和62年度

昭和62年5月発行

編集 金沢大学庶務部

印刷 橋本確文堂